Hvad kan de gamle billeder fortælle!

Børnehave i Amagergade i Kbh. 1930.

Mine Ældste billeder!
Fra omkring 1870.

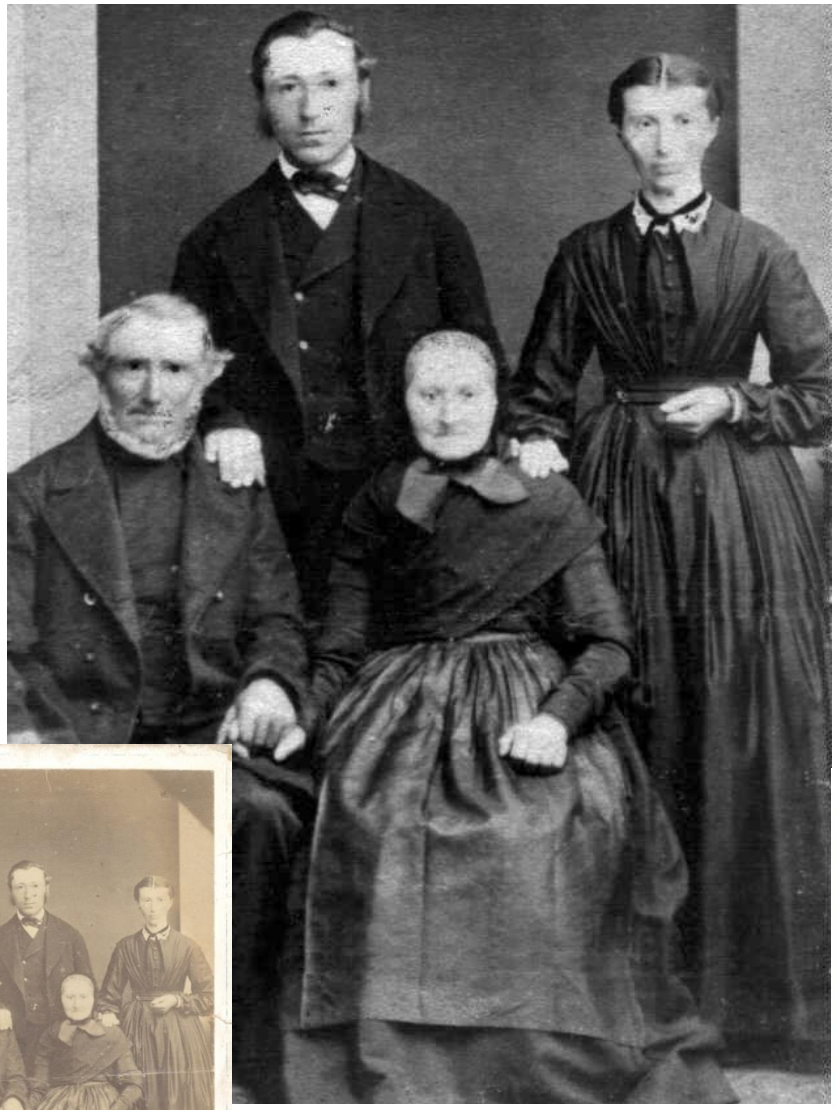

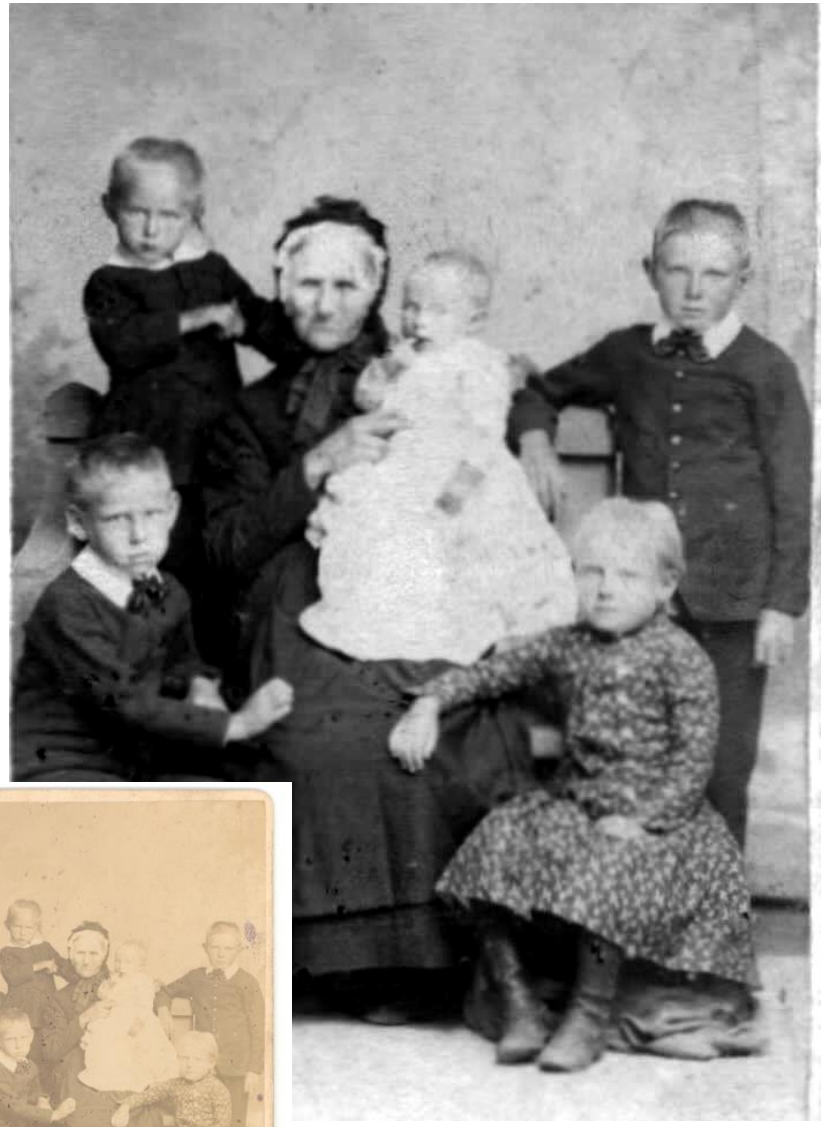

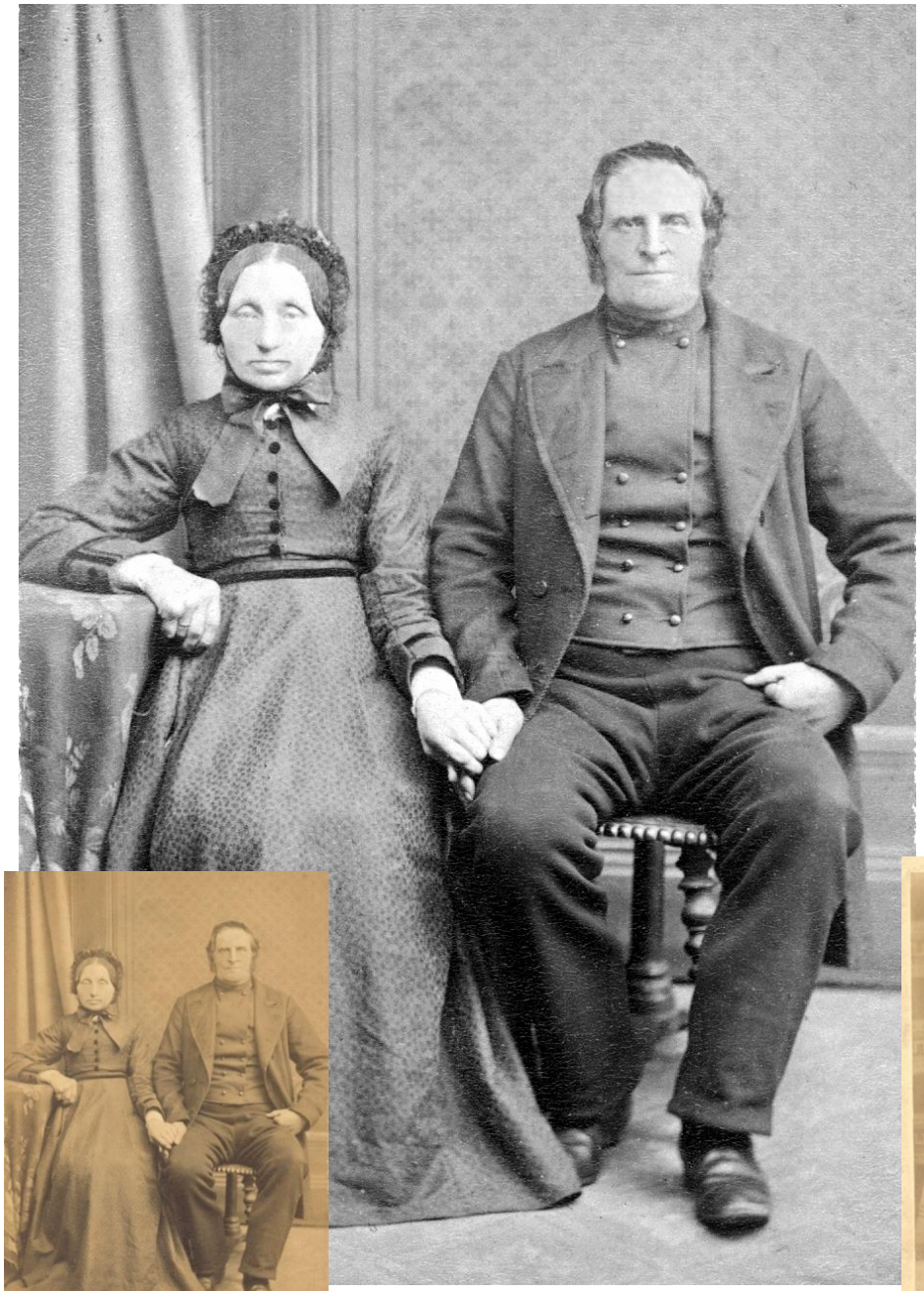

Redigeret
eller ikke???

Dåbsbilleder!

Børnetøj til drenge

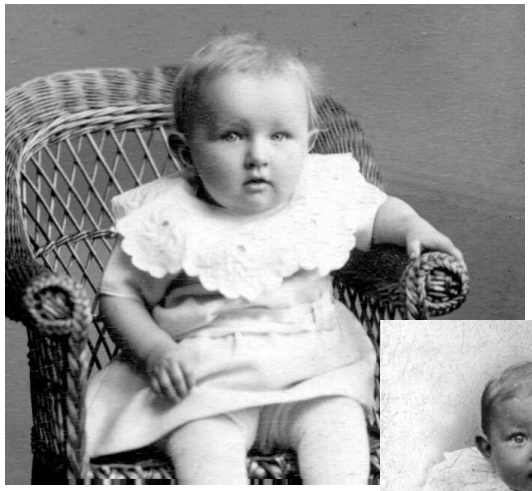

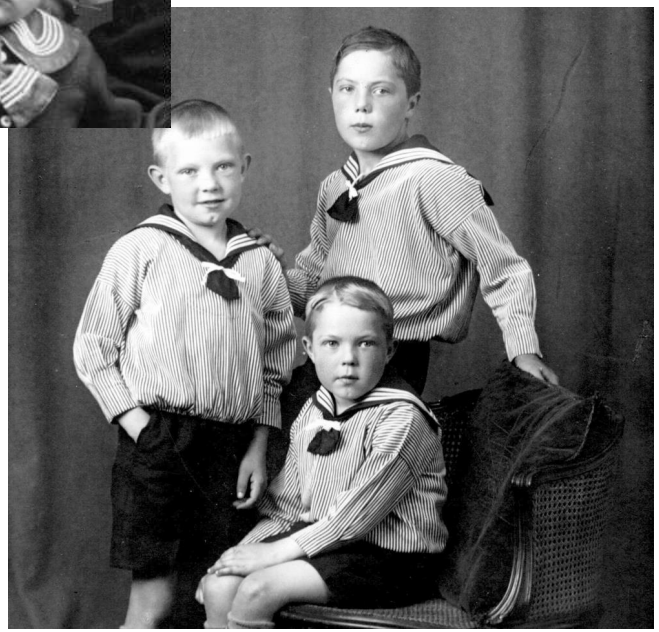

Pigetøj

De ternede fra
1935-40

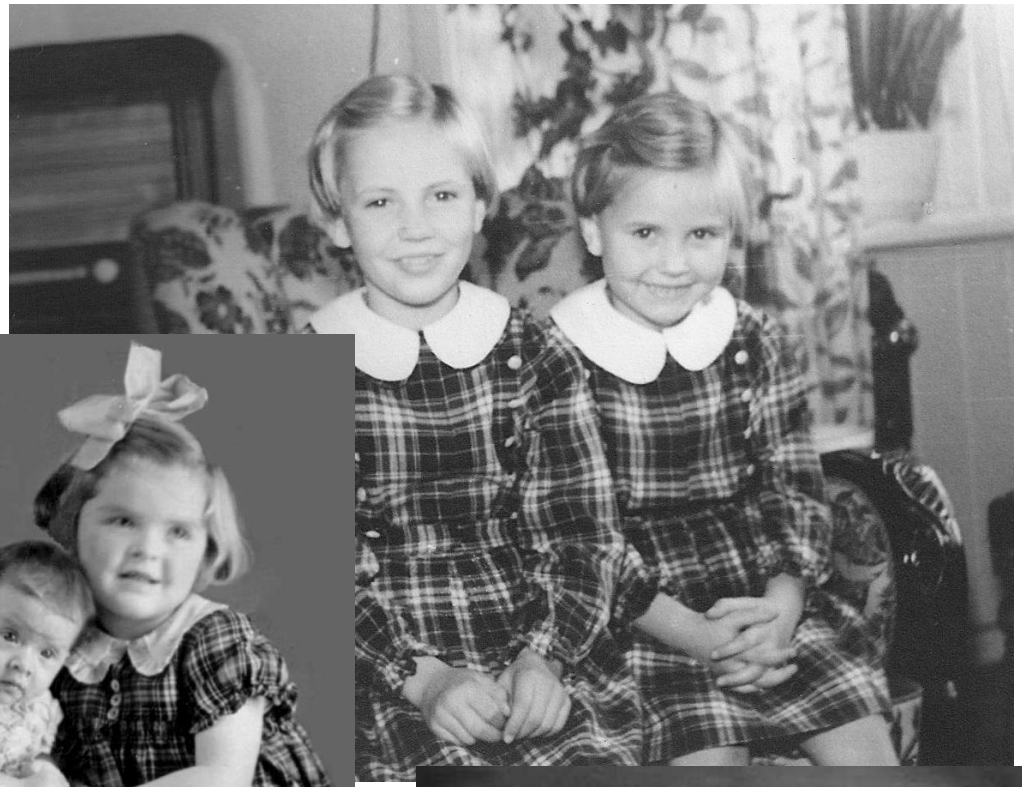

Hvor har billedet været opbevaret.

Det ene havde min far i sin pung, da han var modstands-
mand, under 2'verdenskrig. Som minde om hans
2 små døtre. Det andet var derhjemme.

Hverdagstøjet til børnene

Hverdagstøj til de voksne!

Ældre fine klædedragter

Lidt nyere billeder
med blød hat!

Konfirmation

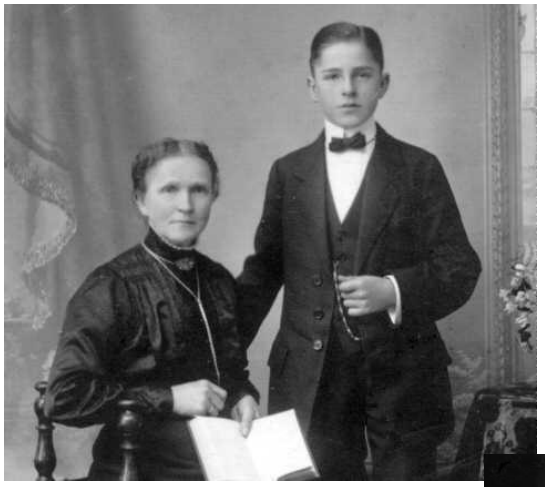

Alle konfirmander
samlede foran
Rødovre Kirke

Bryllup

Guldbryllup

Mindre Gruppebilleder

Større grupper

Udflugter med sognets ældre.

Hovedbeklædning!

Hatte!

Barnevogne gennem tiderne

Cykler gennem tiden!

Motorcykel 1931.

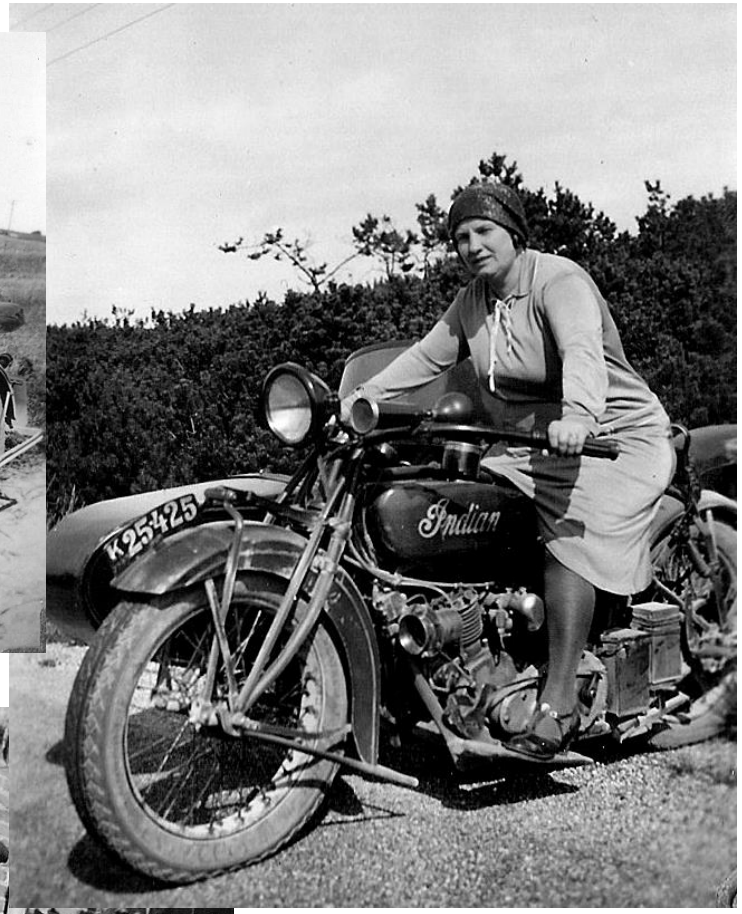

Andre køretøj

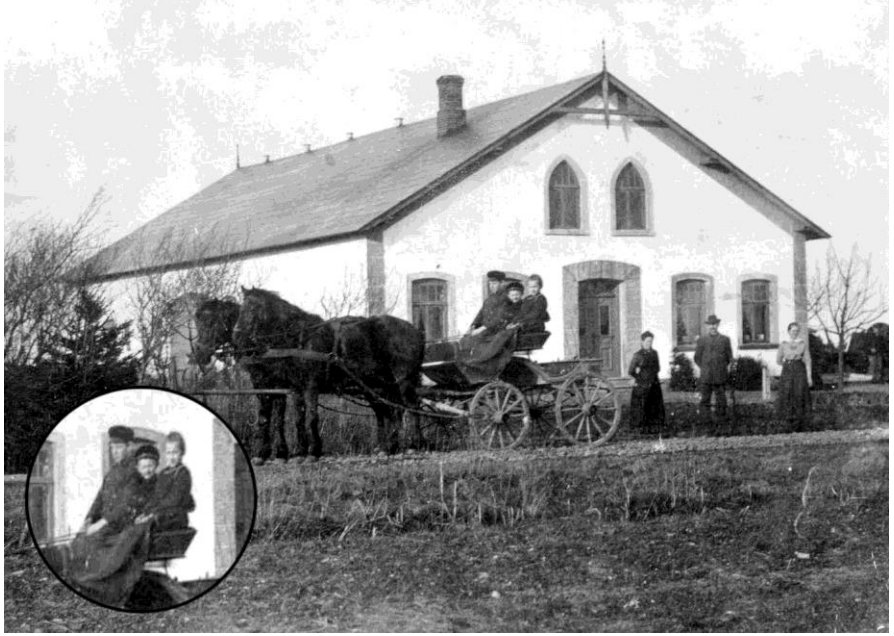

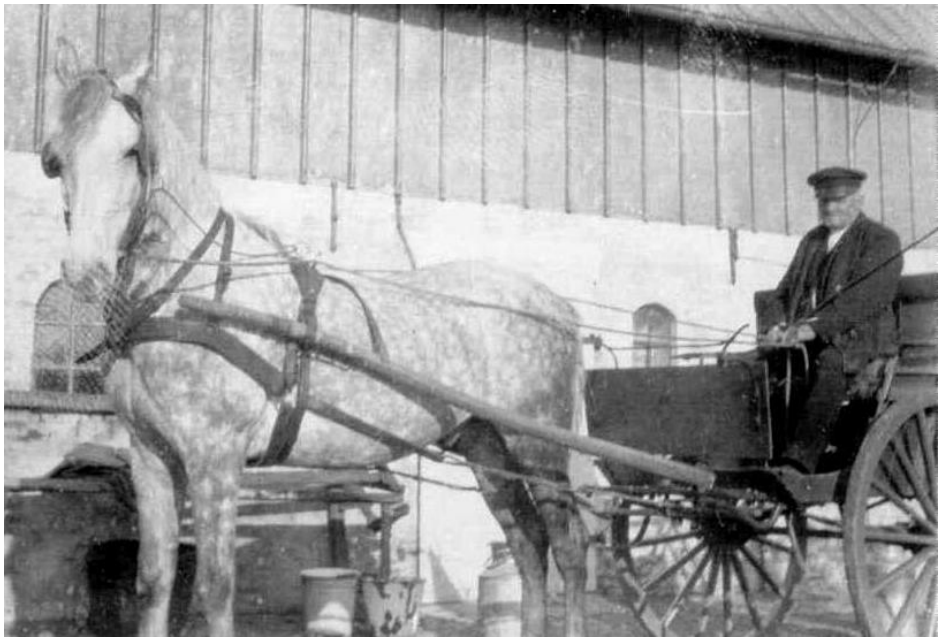

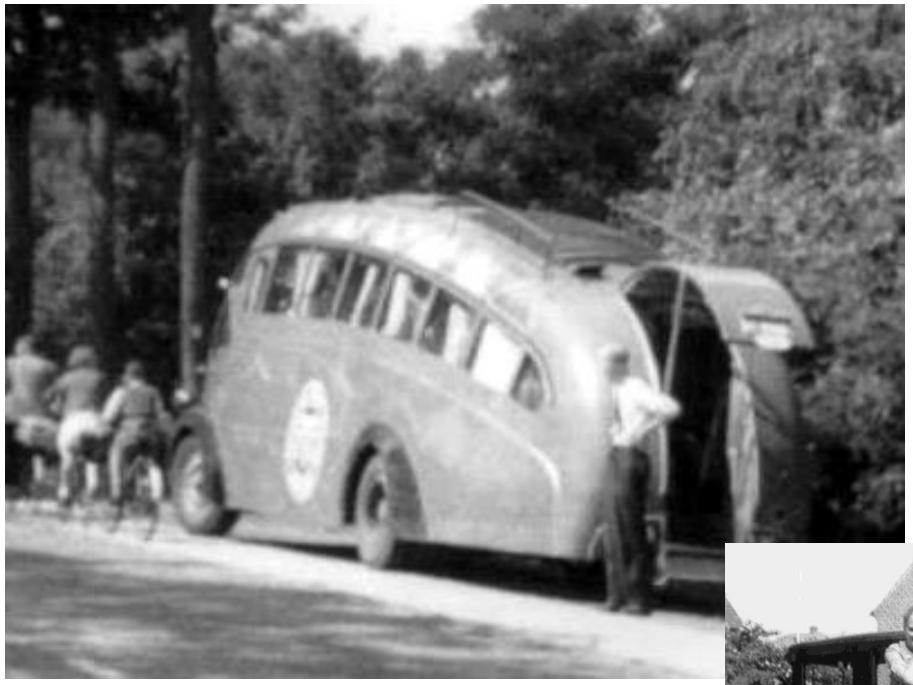

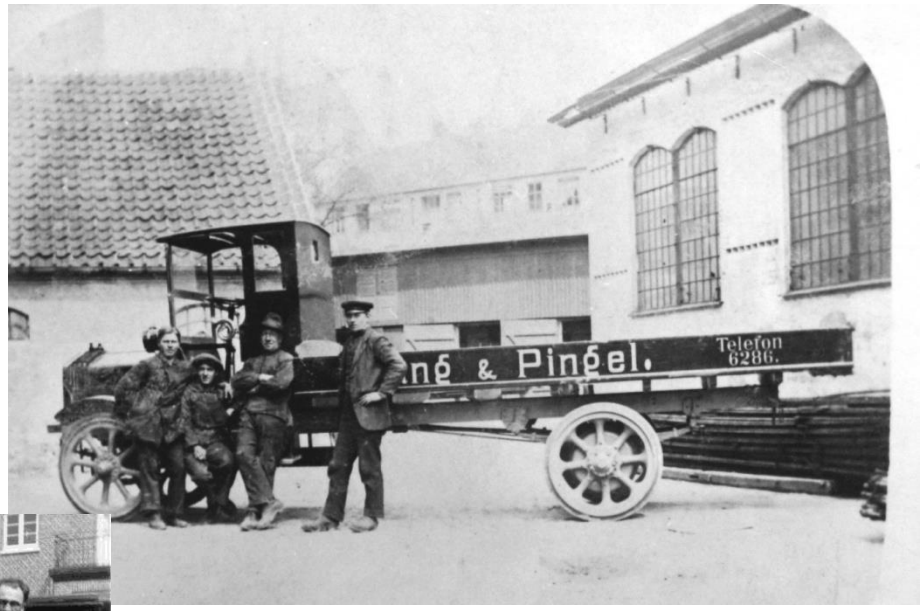
& Pingel.
Telefon
6286.

ANCELUND SELS

Hvor boede slægten! i huse!

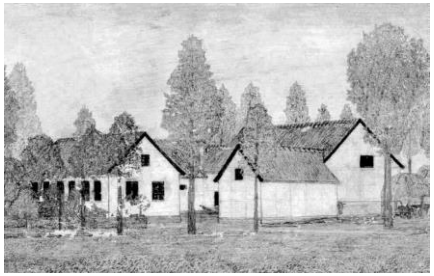

Eller havde de gårde!

Hvordan boede de?

Hvordan boede de!

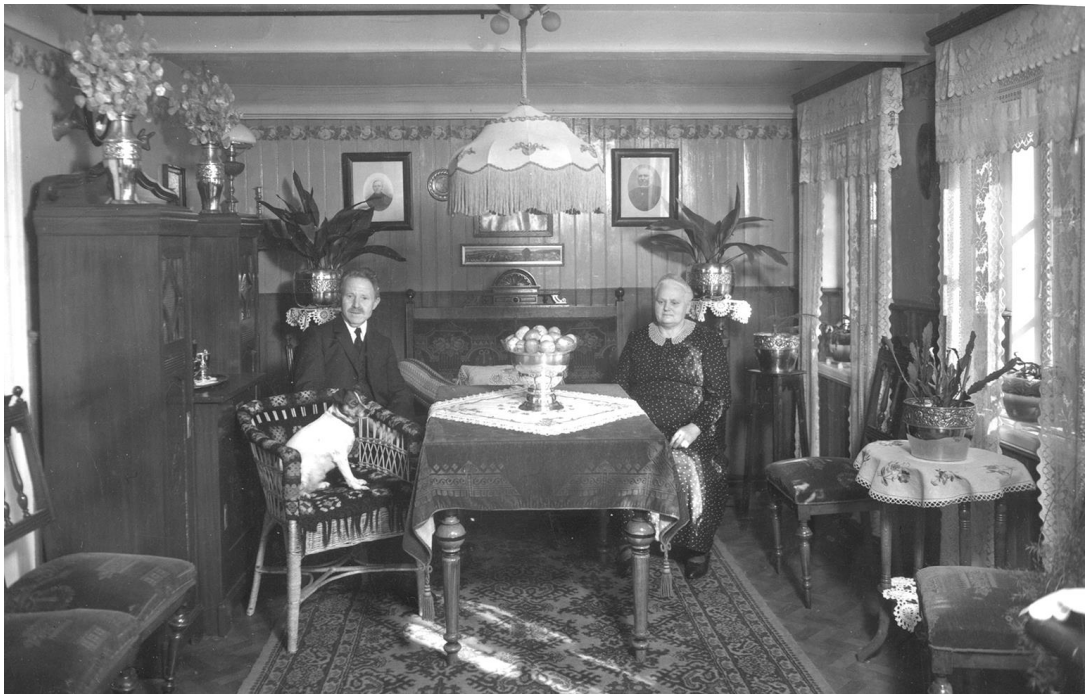

Gud er Kærlighed
Se her Din Moder
Se her Din Søn.

Postkort fra landsbyer! Løgumkloster 1909

Møen
Parti fra Dame.

Haarbølle

Møen.
Parti fra Dame m/ Skolen.

Billeder fra Aabenraa og Sønderjylland

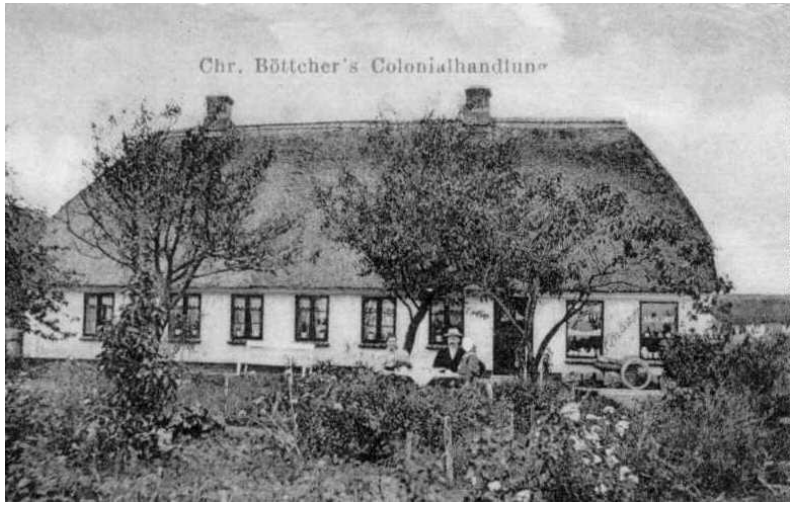

Billeder fra lokalhistoriske arkiver

- Lokalhistoriske arkiver. - Arkivvejvisere
- http://www.danskearkiver.dk/

- Arkiv.dk

arkiv.dk | Indgangen til din Danmarkshistorie

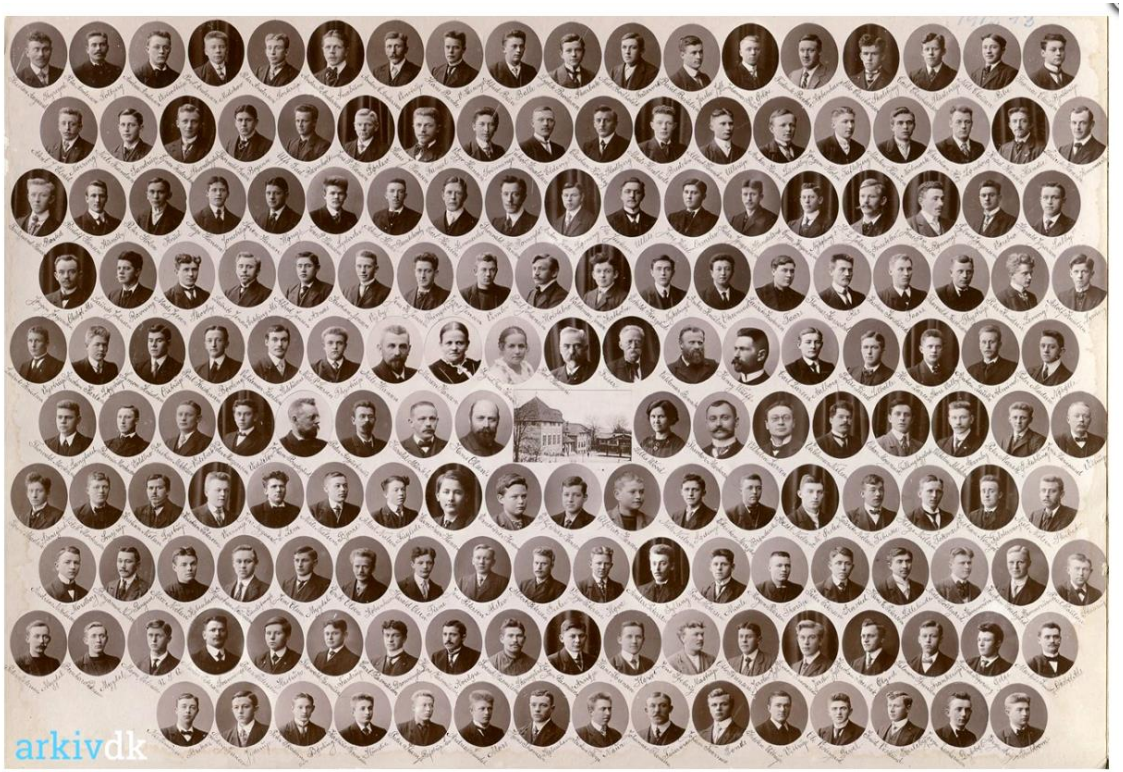

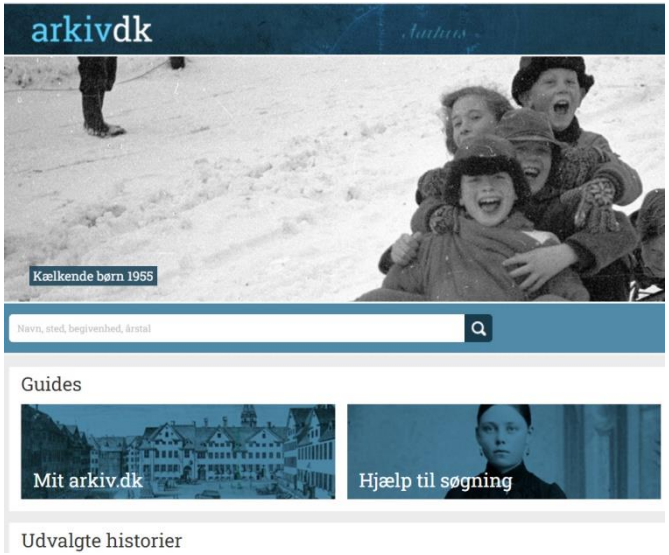

Arkivvejviseren

[Arkivvejviseren (arkibas.dk)]

[https://www.karuplokalhistorie.dk]

Foto mangler

Andre lokalhistoriske arkiver.

http://www.bbeim.dk/28510508

VINDMØLLEGADE - www.bbeim.dk

[FamilySearch.org](https://familysearch.org)

[Anna Margrethe Rasmussen (1938–Levende) | Person | Family Tree | FamilySearch](https://familysearch.org)

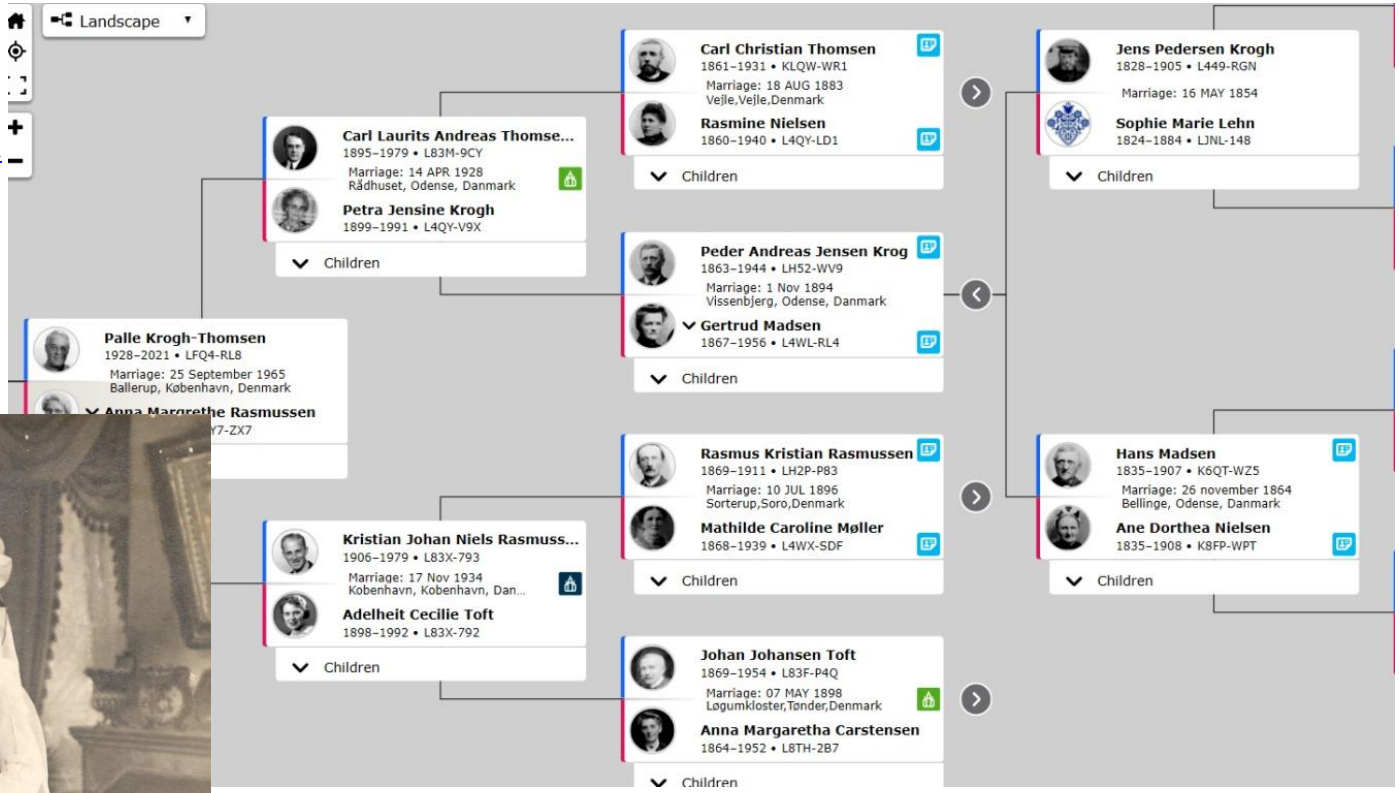

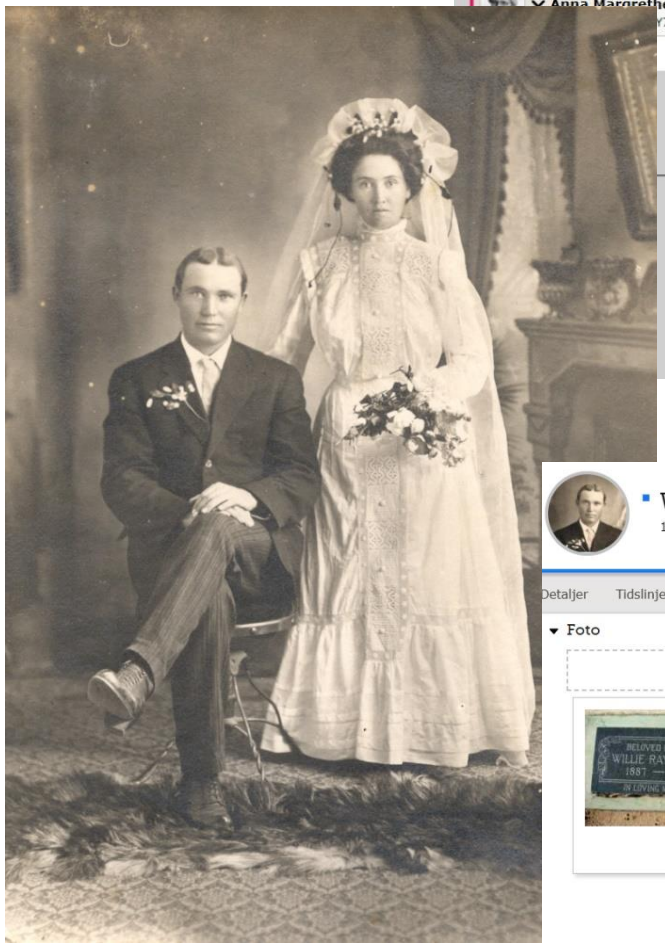

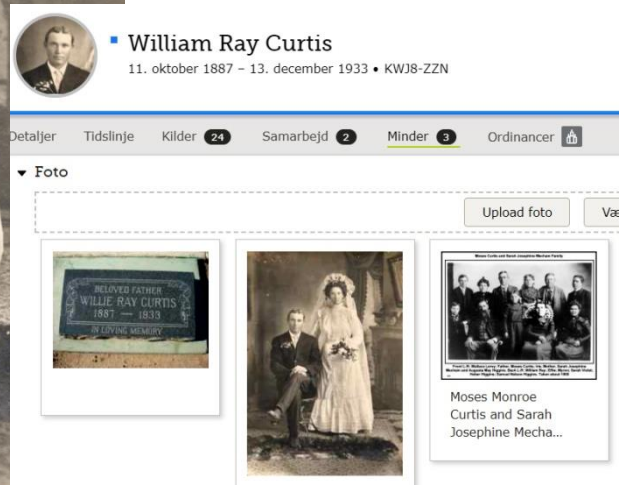

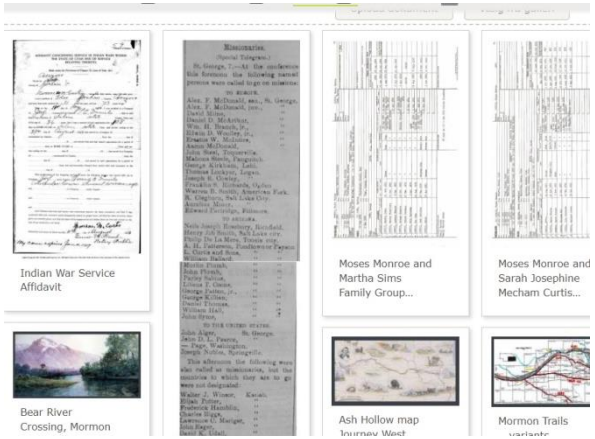

[Home • RootsTech 2022 • FamilySearch]

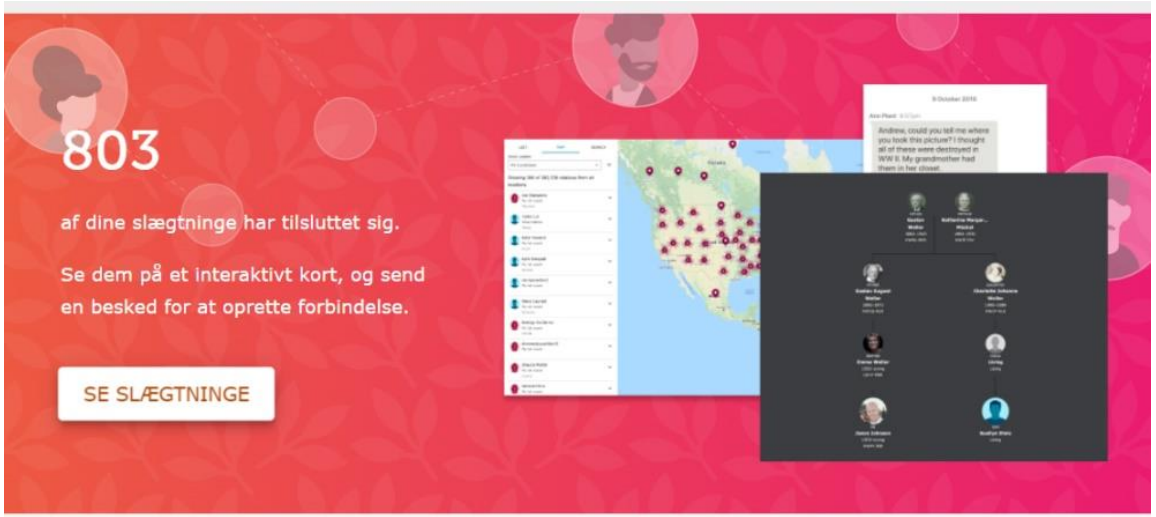

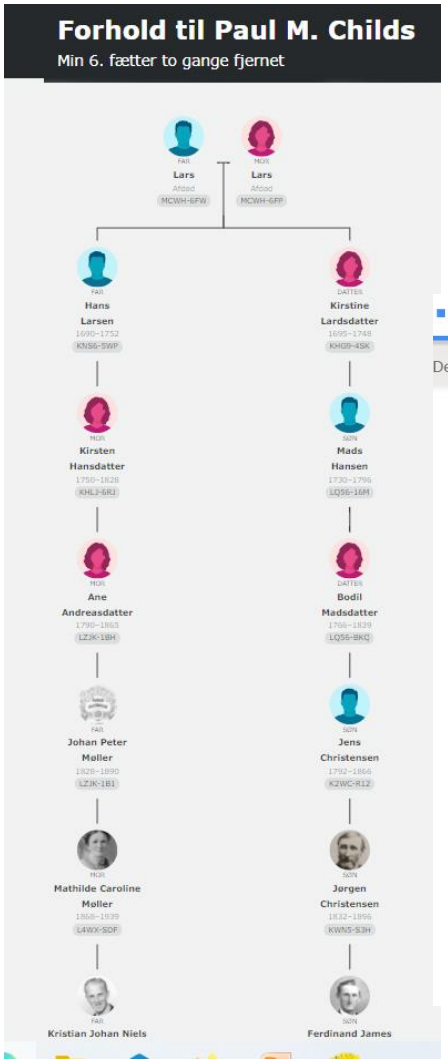

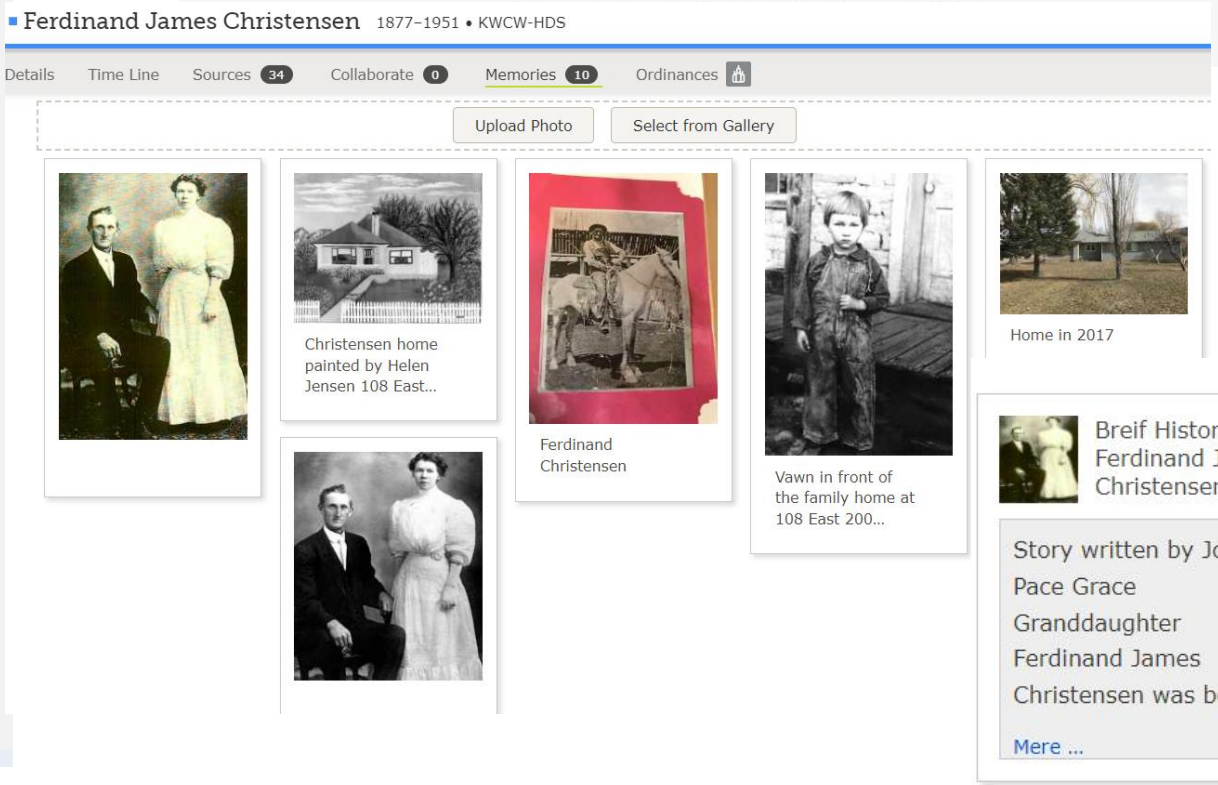

Københavner billeder.

- Taxafinns spændende Københavnerbilleder.
- http://www.taxafinn.dk/

- Nørrebro Lokalhistoriske postkort
- http://noerrebrolokalhistorie.dk/postkort.php

Københavnerbilleder
fra dødebladene i
København.

http://www.flickr.com/photos/library_of_congress/sets/72157612249760312/show/

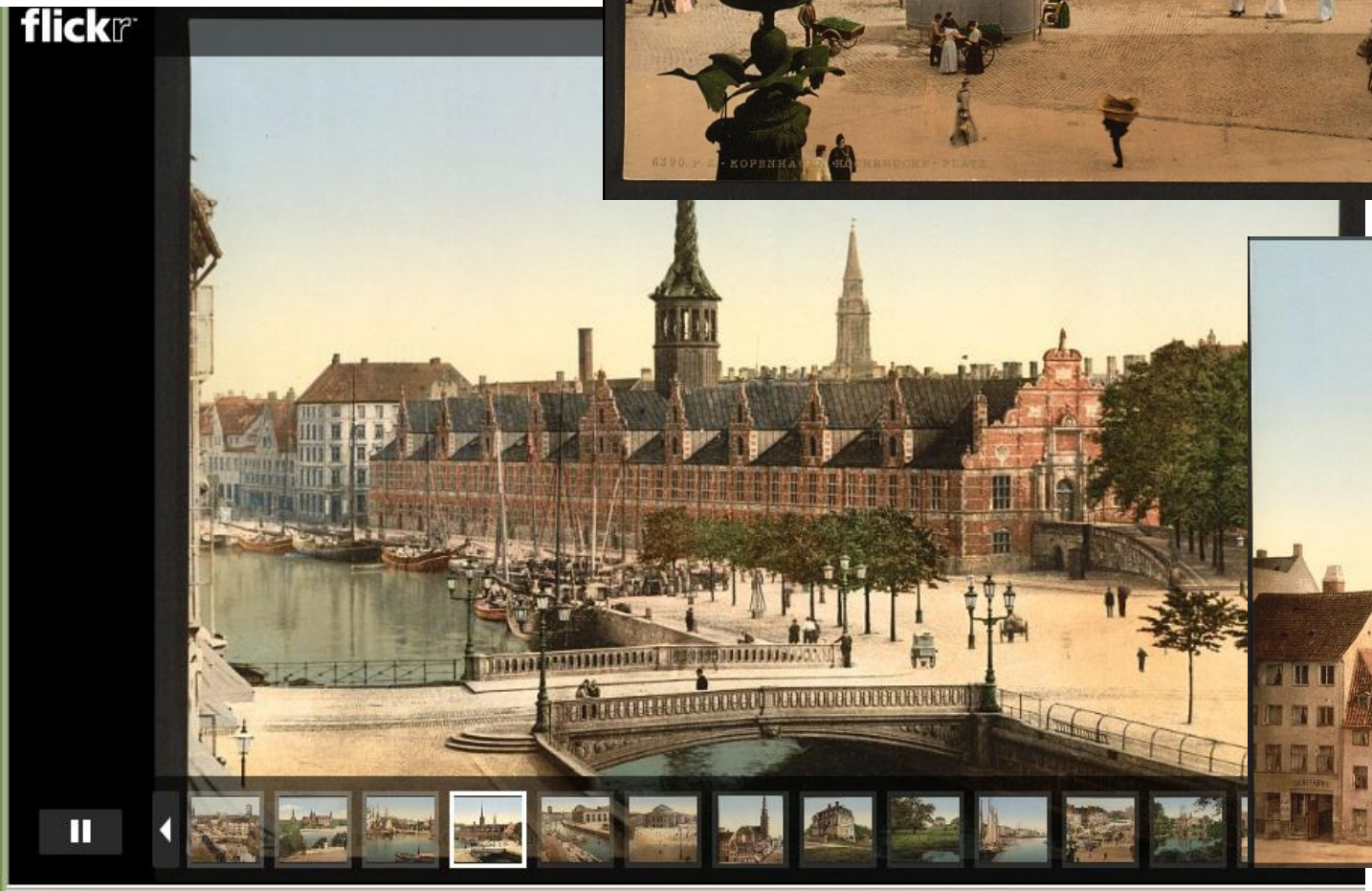

Den danske
arbejderbevægelses historie.

[Billedserie: Spor fra industrialiseringen | Historie | DR]

Møllebilleder.

Fra børnehjem -
til plejebarn.

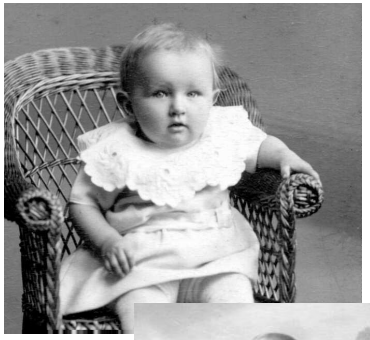

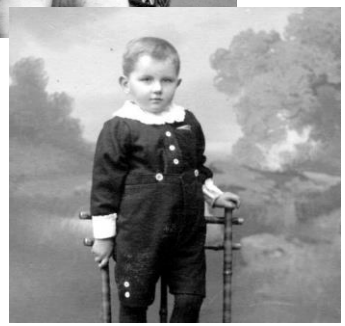

http://www.børnehjem.dk/barn/FS_borneafd.htm

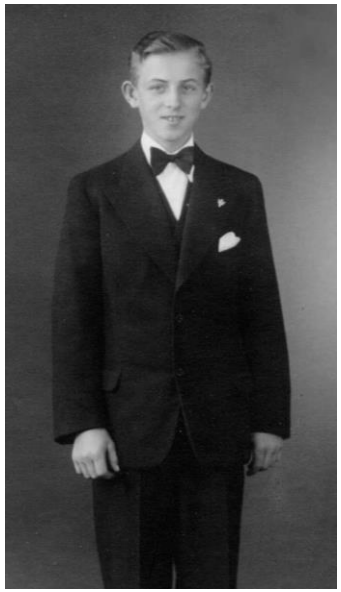

Fattiggården!

. Fattiggårdens historie (svendborgmuseum.dk)

Katterød hospital ved Diernæs.

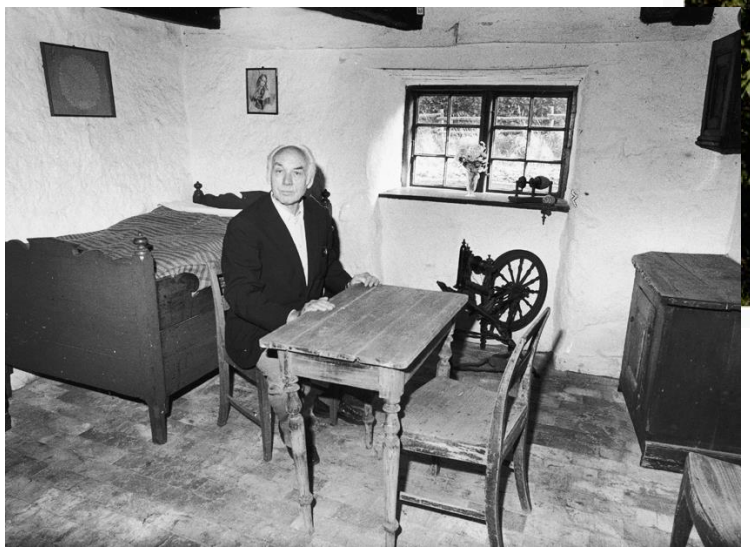

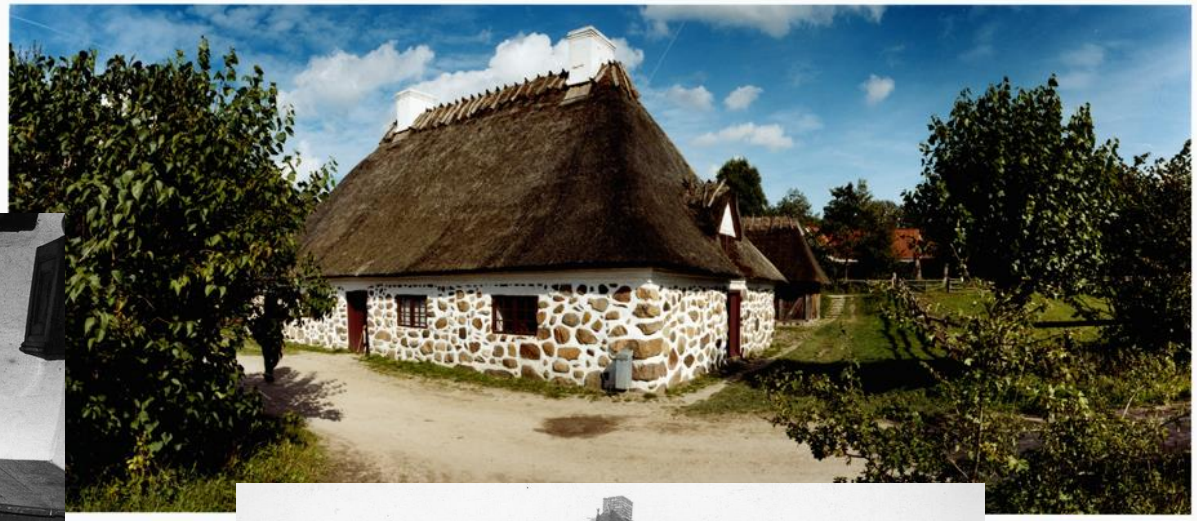

En lille pige i fattighuset

KATTERØD Hospital er ikke noget sygehus. Det er et fattighus. Fattighuset i landsbyflækken Katterød ved Fåborg var – i hvert fald en overgang – byens største og mægtigste beboelseshus, og alligevel var det på et tidspunkt kun det ene ud af sognets i alt tre fattighuse. Men tro ikke, at fattighuset – hospitalet – var der værste sted man kunne havne.

Rum nummer fire i det nordøstlige hjørne, bag flere meter kampesten, blev redningen for skovarbejder Christen Krog og hans kone, Karen. I 1901.

Christen var dengang over de 60 og arbejdede i skovene under Holstenshus. Han boede i et af godsets huse, bomhuset i Knaphavehus ved Kalekovejen og betalte ikke husleje, for hans kone, den jævnaldrende Karen, passede bommen, åbnede og lukkede leddet for de vejfarende.

Godt nok var Christen kun skovarbejder, men han hørte ikke til de forsagte af den grund. Det kunne Karen til enhver tid skrive under på. I 1901 kom han en dag hjem fra skoven – fyret! Christen havde forlangt mere i løn. Resultatet var altså, at han slet ingen løn fik.

Frisøren!

Slagteren!

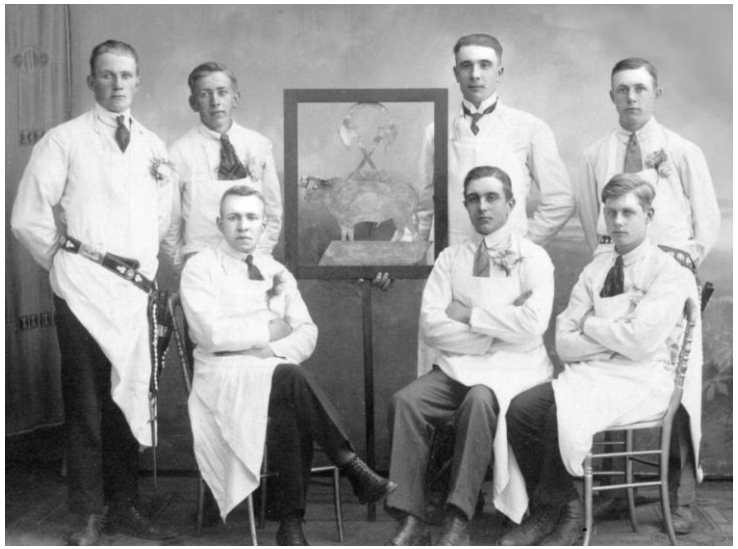

Bogbinderen!

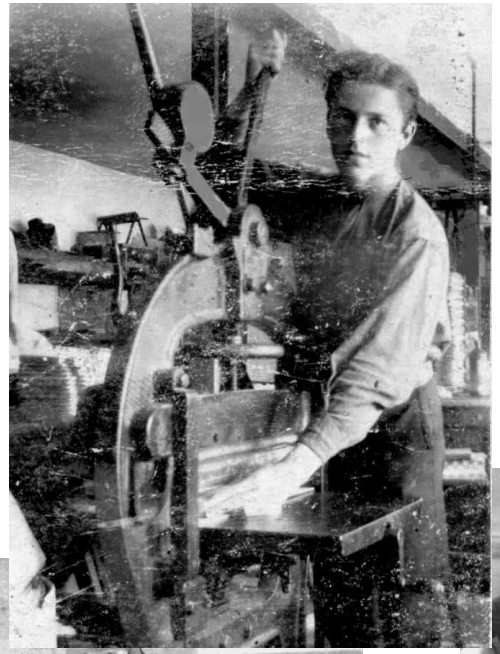

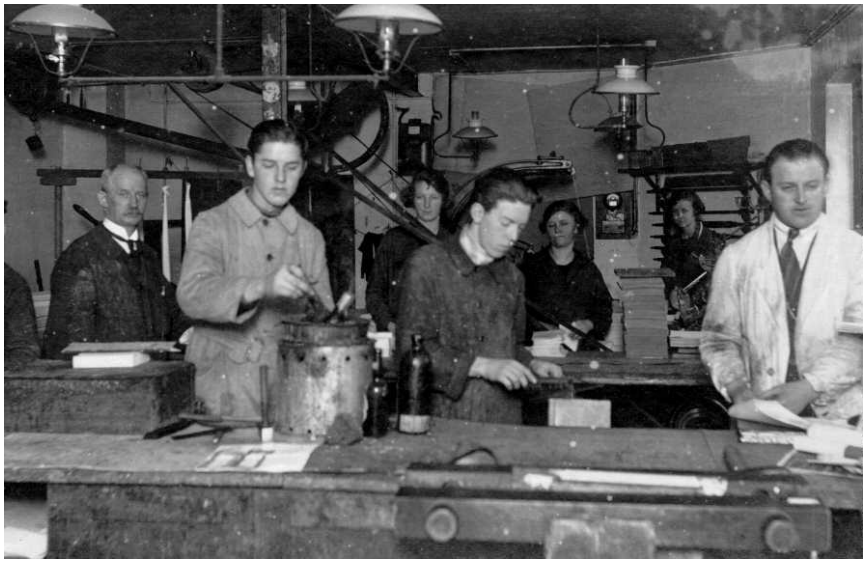

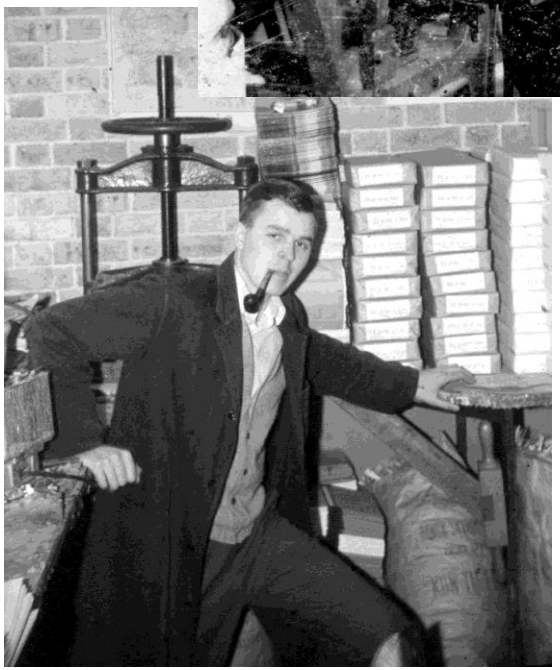

Smeden!

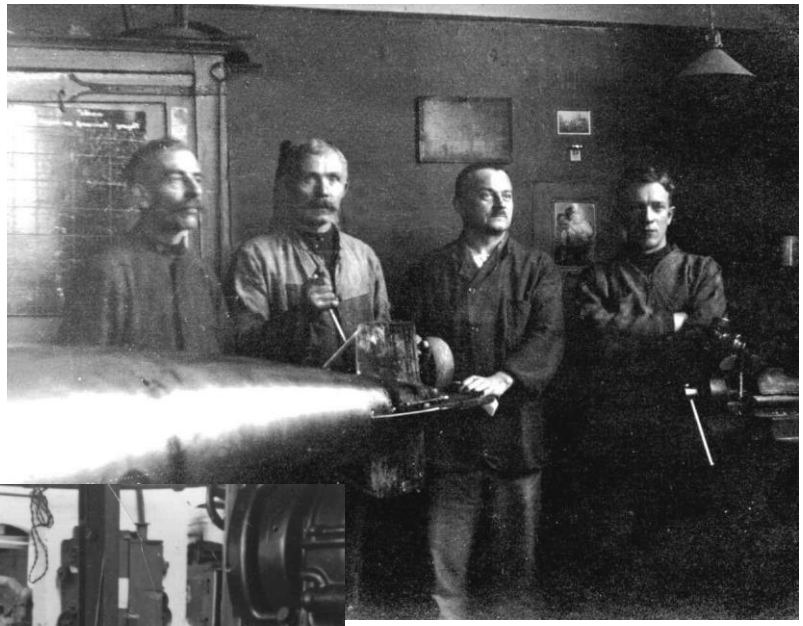

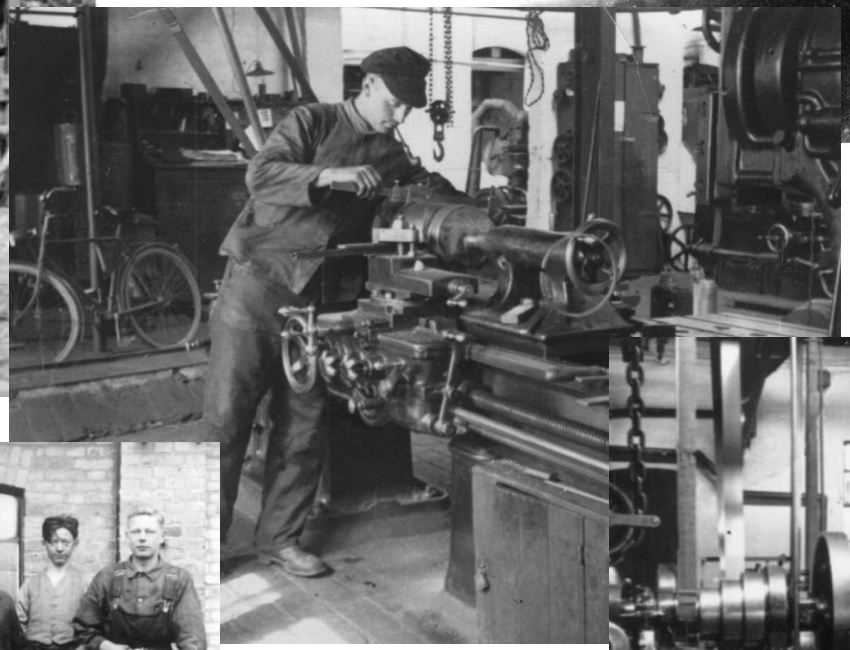

Diverse fag.

Fiskere i Teglkås i et af lejerne på vej mod havnen i olietøj, sydvest og tunge træskostøvler. Måske skulle de på flere dages fiskeri efter laks.

Postbud

Hvor var kvinderne?

Fyens historie! Rigtig mange billeder, også fra andre steder i Danmark.

http://fynhistorie.dk/node/1818?size=sidebillede

http://fynhistorie.dk/image

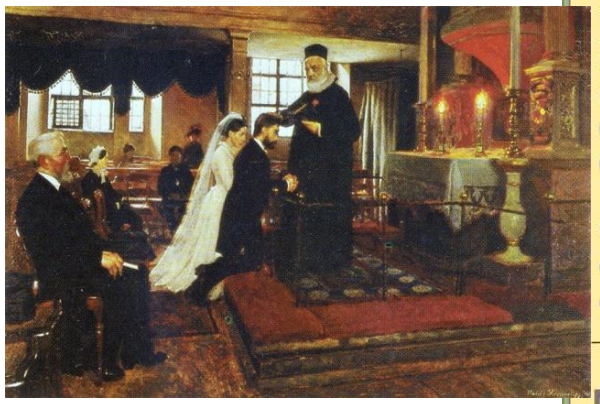

HISTORIE INFO

fynhistorie.dk

Emner

- Aktiviteter
- Institutioner
- Kildemateriale
- Lokalitet
- Periode
- Billeder
- Send et postkort
- Om os
- Kontakt os
- Nyheder

Navigation

Hjem » Billeder » Dagligliv » Fest og beklædning

"Den gamle" køres ind - Langeland o. 1900

Skrevet af Hans Nørgaard, 25 November, 2006 - 22:38

Fest og beklædning

opkaldt efter martyren Castulus.

Tilfældigt billede

Specielle landsdele, Fanø
http://www.mitfanoe.dk/index.php/da/

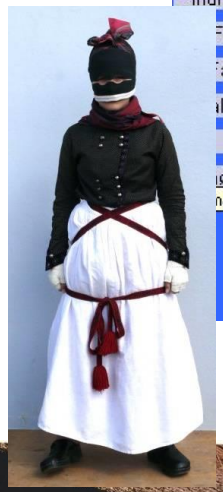

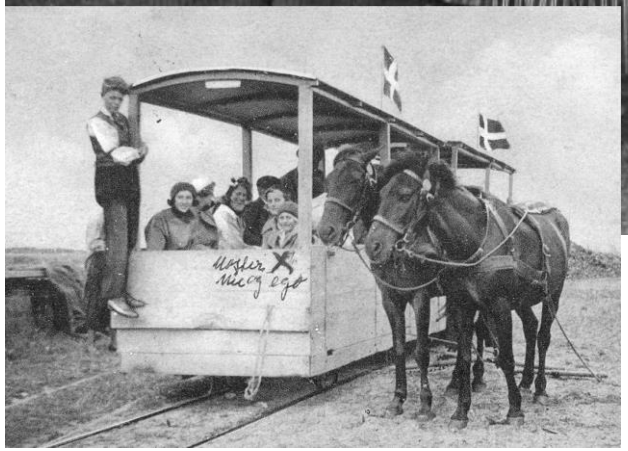
Mig og min

Soldatens afrejse og
hjemkomst.
Kendte billeder.

[1864-arkivet - Historiecenter Dybbøl Banke]

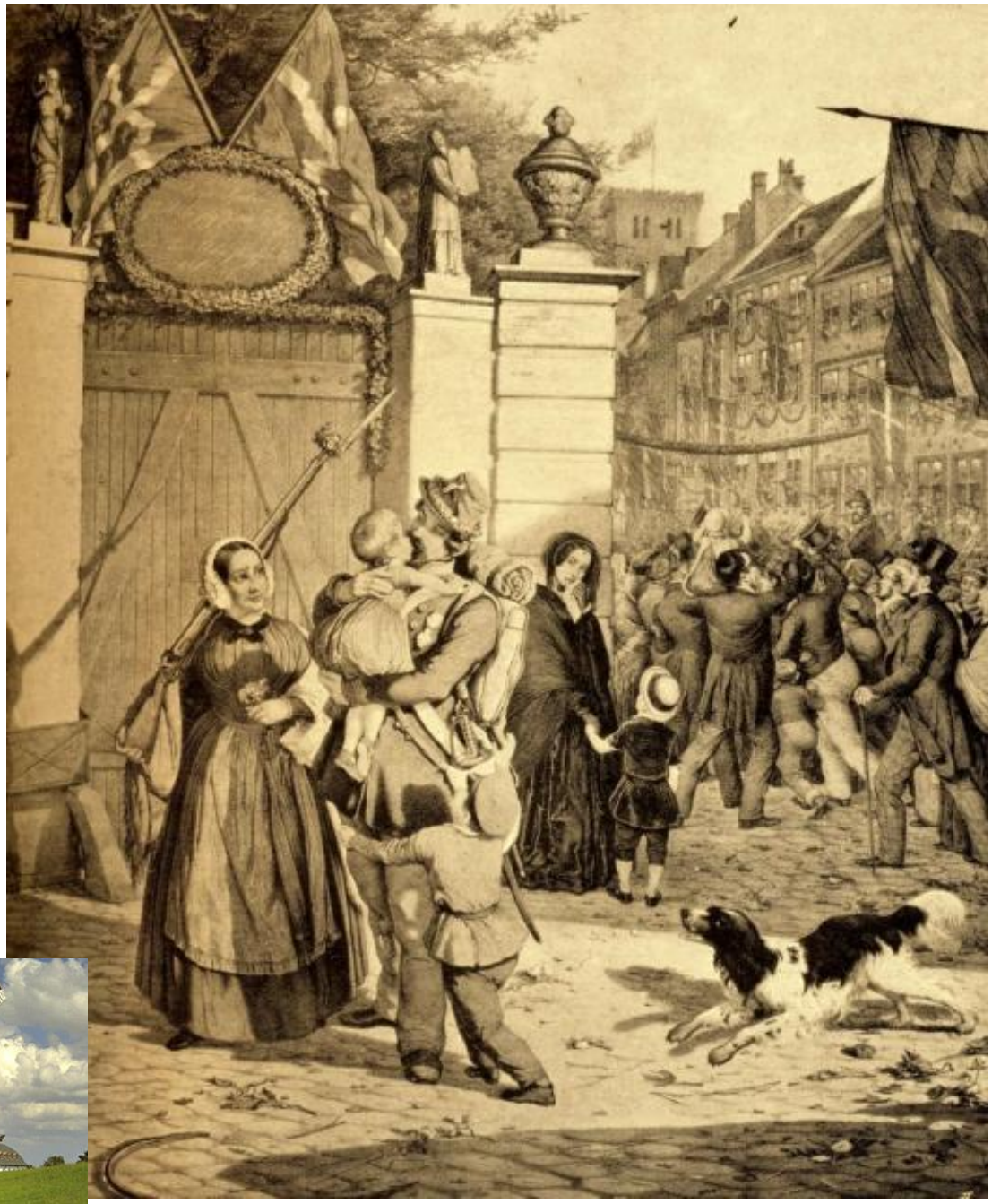

Soldaterbilleder gamle.

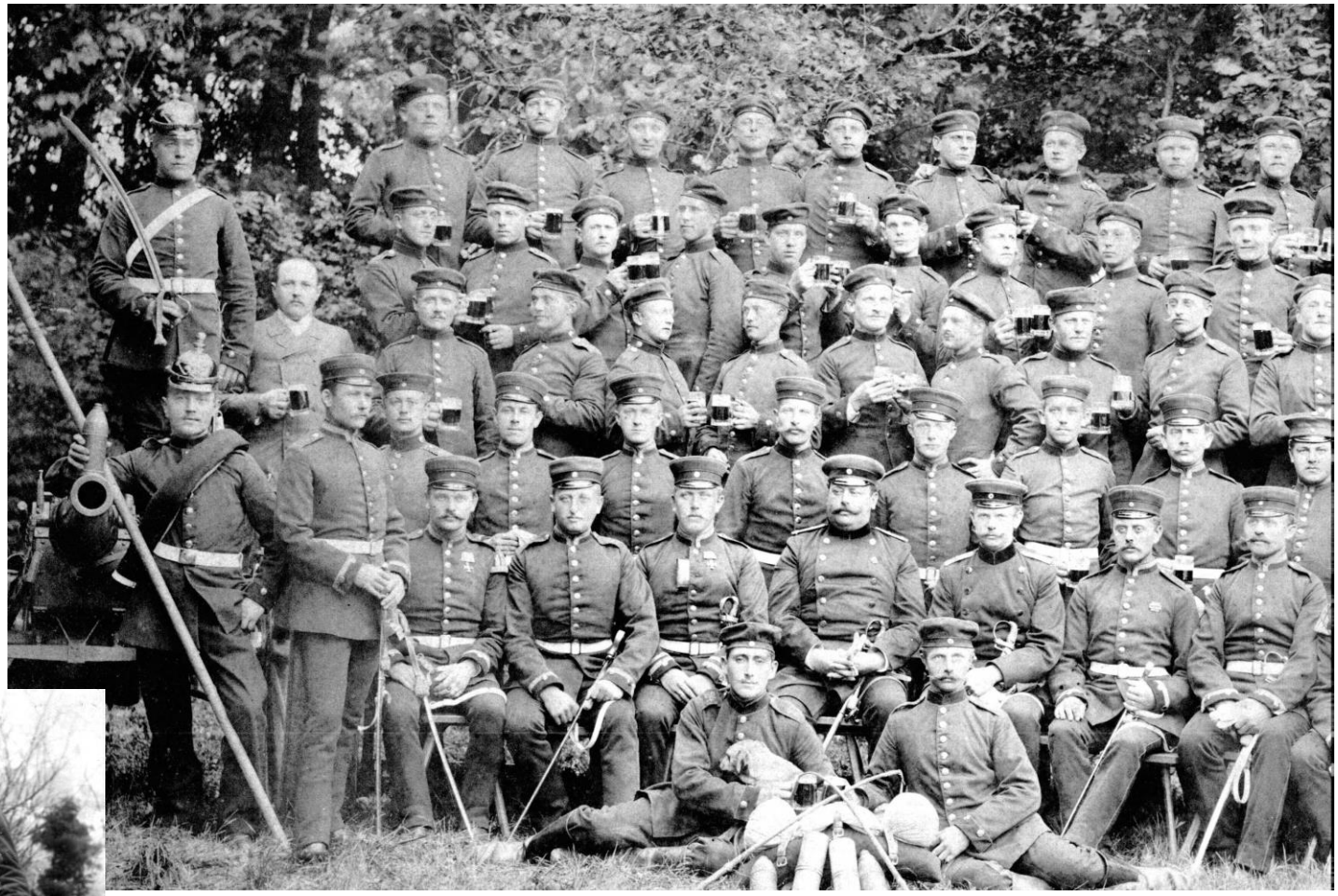

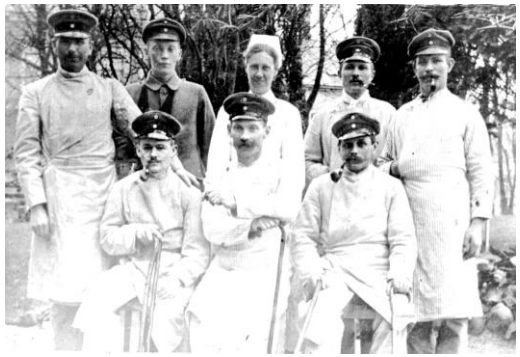

Billeder fra slagmarken. Første Verdenskrig.

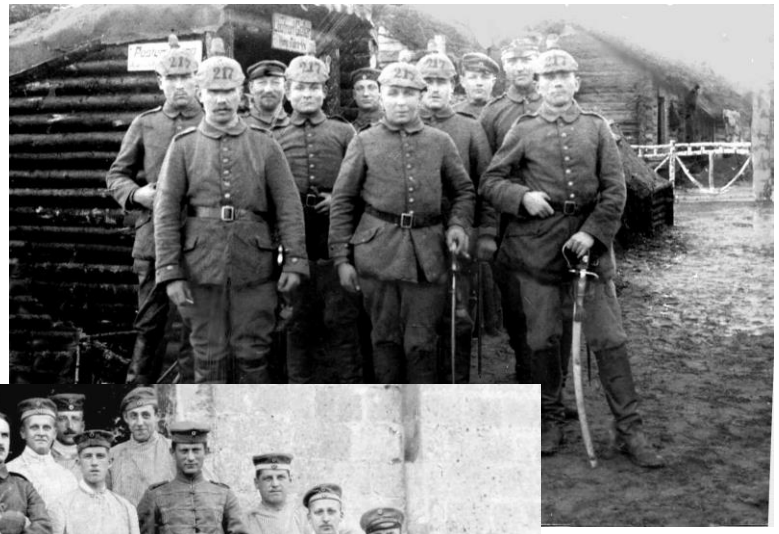

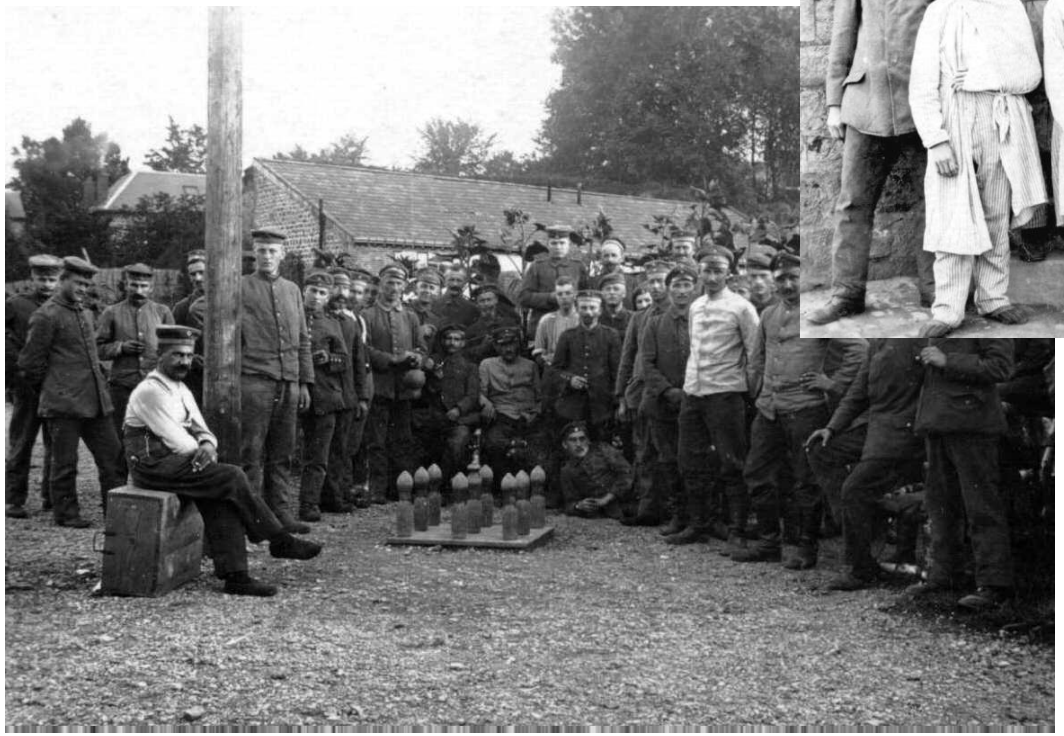

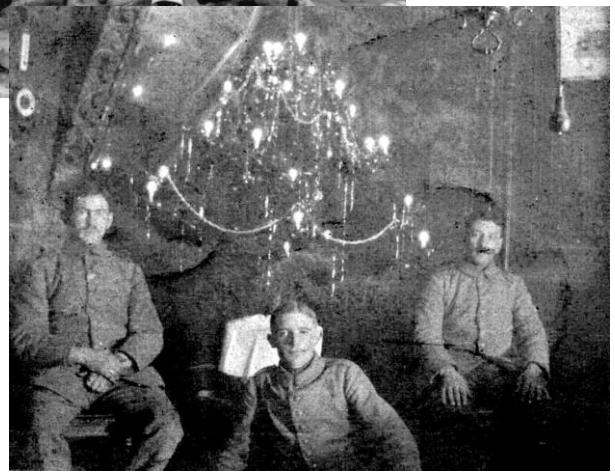

Dør 23
og 26 år
gamle

Statt besonderer Anzeige.

Uns wurde die erschütternde Mitteilung, daß auch unser inniggeliebter Sohn, Bruder und Bräutigam

Hans Hansen

im Kampf für das Vaterland am 5 August uns durch den Tod entrissen worden, seinem am 9. Juli verstorb. Bruder in die Ewigkeit folgend

tief schmerzlich vermißt von seinen Angehörigen:

Chr. Hansen und Familie,
Graulund.

Dora Nissen, Havetoftloit.

Nun schließt Dich fremde Erde ein,
So fern, ach, von den Deinen,
Sie hier in tiefster Seelenpein
Dich bitterlich beweinen.
Wir können nicht am Totentag
An Deinem Grabe stehen;
Nur eins zu trösten uns vermag,
Es gibt ein Wiedersehen!
Dein Leben ist auf dem Altar
Des Vaterlands geblieben,
Dein teures Bild für immerdar

Statt besonderer Anzeige.

Allen Verwandten und Freunden die traurige Nachricht, daß unser inniggeliebter Bruder

Heinrich Hansen

infolge seiner am 22. Sept. erhaltenen schweren Verwundung im Lazarett in L. am 9. Juli sanft entschlafen ist.

Die Beerdigung findet auf dem Friedhofe in Lügumkloster, von Schmidts Gasthof aus am Mittwoch, den 14. nachmittags 3 Uhr, statt.

In tiefer Trauer

Chr. Hansen und Familie.
Graulund.

Anden Verdenskrig.
Døde i Rusland blev
ikke 20 år gamle.

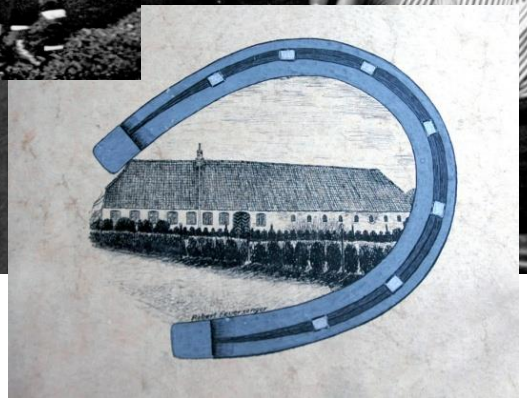

Dansk soldat ca.
1925-26

Skolebilleder årgang 1910

Tjustrup skole ved Sorø ca. 1910-15

Odense 1935

Gode skole adresser hvor der findes mange klassebilleder

[Billeder fra Sundbyøster Skole på Amager (grandts.dk)]

Sundpark Skole

(Skolen paa Lergravsvej)

Sundpark skole blev indviet som Lergravsvejens Skole 2. september 1918, og skolen deler, foruden elever der har haft deres undervisning forlagt til en af skolerne, en hel del historie med Østrigsgades Skole.

Undervisningen på den nybyggede skole er sikkert begyndt 1. august 1918, fra hvilket tidspunkt en snes af Østrigsgades skoles lærerstab er overflyttet dertil.

Portætteret er Hr. I. P. Olsen, der var skolens første inspektør.

ange stillingsbesættelser gav naturligvis anledning til en del
før den var færdig, på samme måde som Ø.S.s
ansen Damgaard levende har berettet om Østrigsgades
e i 1906.

- Skoledistriktet
- Sundpark
- Nordisk
- Skole & Trafik
- Ukendte Billeder
- Hennys
- Helges
- Oles
- Jessie
- Til minde om ...
- Debat Forum
- Send SMS
- Kontakt - OSS

LPS

Log ud

Du har set 5 af 189 sider.

2 online

Sæt vagt på denne side

enter email

OK it's private

by ChangeDetection

1945-46

5.a Sundpark Skole 1949/50.
3.rk.: Birgit, Mona Jensen, 3, 4, 5, Jenny, Anny
2.rk.: Else Marie, 2, Jonna Jensen (g. Herløv), Hanne, Gladys, 6, Gerdi, 8
1.rk.: Lillian, Kirsten, 3, Laila, Gunna Hansen, 6, Annelise, Inge
(Kilde: Gunna Gargan (f. Hansen), der har doneret billedet og suppleret med navne, Kirsten Schmidt, Knud Jørgensen)

Skolebilleder –Poisibøger og meget andet. Blandt andet forskellige højskole!

www.**grandt**s.dk

http://www.grandts.dk/Skolen/skolepoesi.htm

http://www.grandts.dk/Skolen/klasser.htm

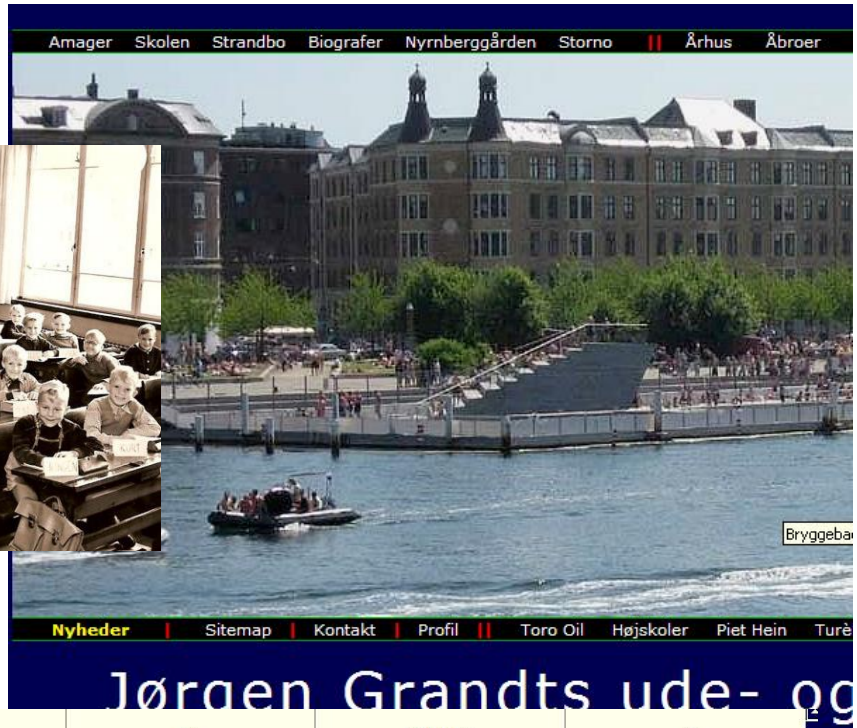

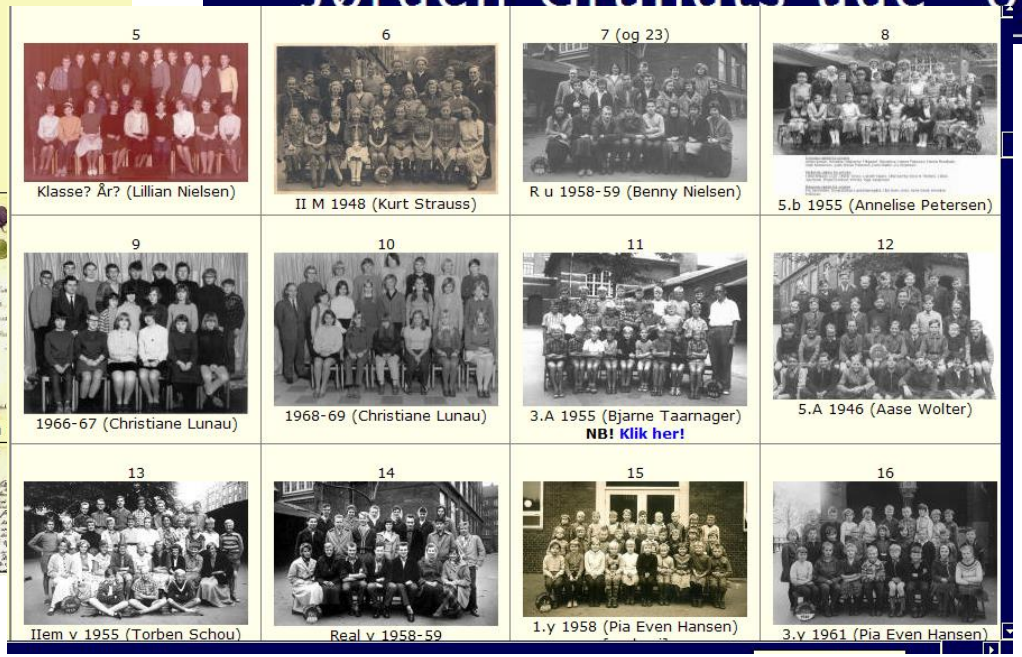

Rødovre 1951 og 1955

Kirker din slægt har tilknytning til!

[Kirker i Danmark - en billeddatabase (dis-danmark.dk)/](https://www.dis-danmark.dk/)

Kirker i Danmark

Søg via: Kirker | Sogne | Herreder | Amter | Provsti | Stift
Tidligere danske områder | Kirkekort | Statistik | Logbog | Tilføj Link | OSS

Dette site er blevet til efter en diskussion i nyhedsgruppen dk.videnskab.historie.genealogi omkring hvilke billeder af kirker der var frit
elige.
brugerne sagde, at de havde billeder liggende som de gerne ville stille til rådighed, men der manglede en 'fælles platform', hvor
ne kunne sendes til og hentes fra. Det er formålet med dette site.

derne stilles frit til rådighed for ikke-kommercielt brug pålægges det indsenderen at undersøge om der er copyright på billedet.
ikke copyright på billedet hvis:

ndsender selv har taget billedet og afleverer det hertil
ndsender har indhentet skriftlig tilladelse fra fotografen til at billedet
billedet er mere end 50 år
il brug

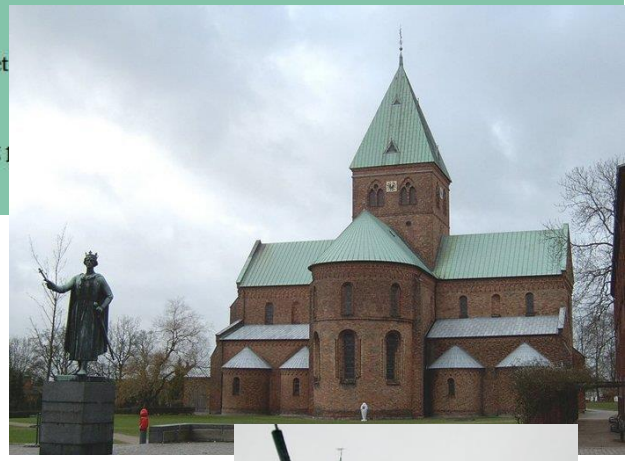

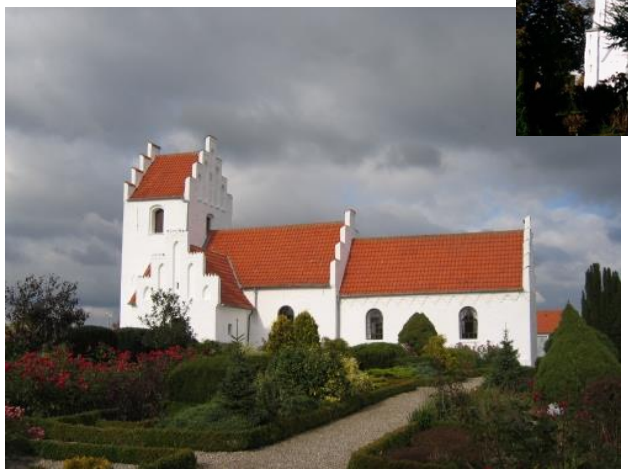

Slægtens gravsten.

[DK-gravsten - Danmarks gravsten - Nyheder](http://findengrav.dk/)

http://findengrav.dk/

Menu

Forsiden
Hjælp
Fotografering
Må man det ?
Dk-gravstens folder

Velkommen til Dk-gravsten.

Link siden til alle Danmarks fotograferede kirkegårde.

- Her samler vi linkene t
fotograferede kirkegår
kirkegårde, vores fælle
projek
med o

Slægtens sten i
sort-hvid.

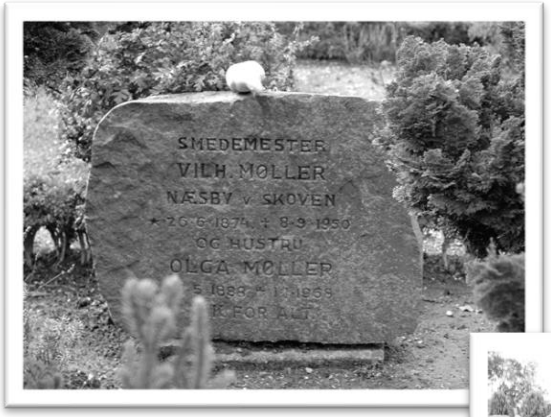

Forskellige kort.

[Historiske kort på Nettet (gst.dk)]

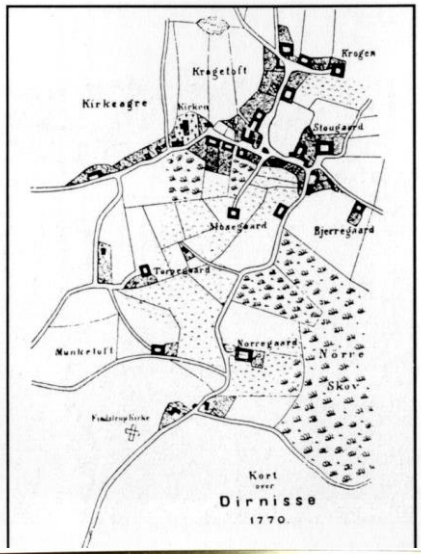

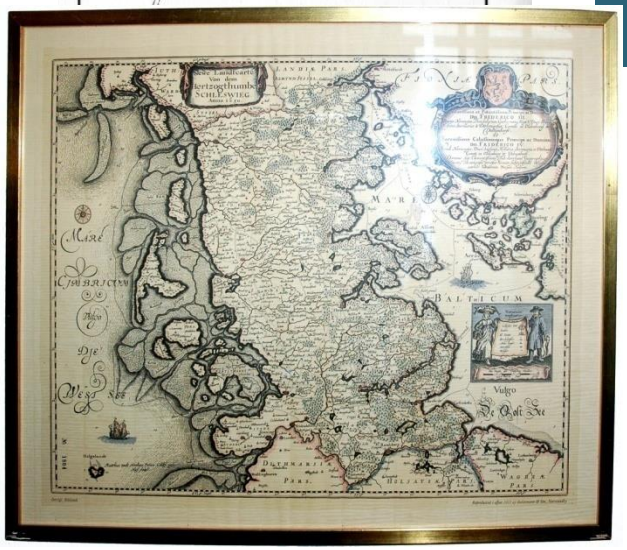

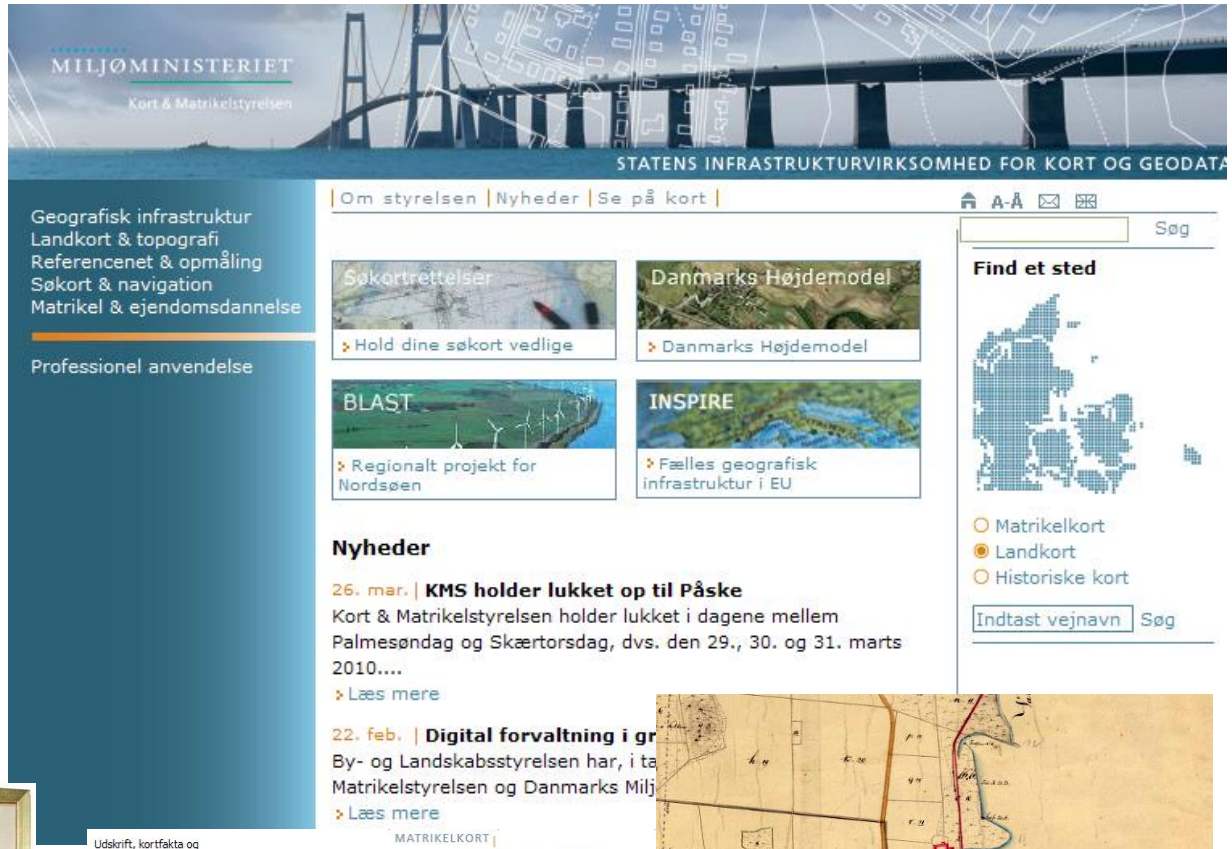

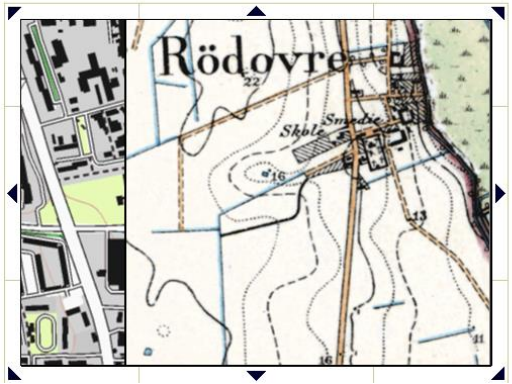

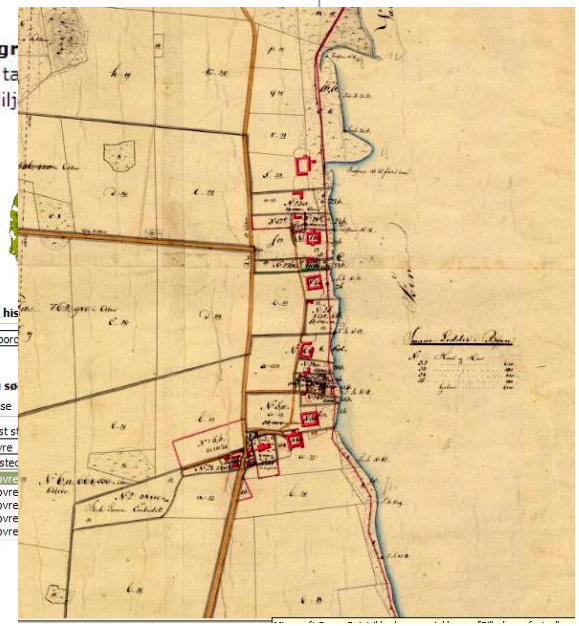

Fra Bøger.

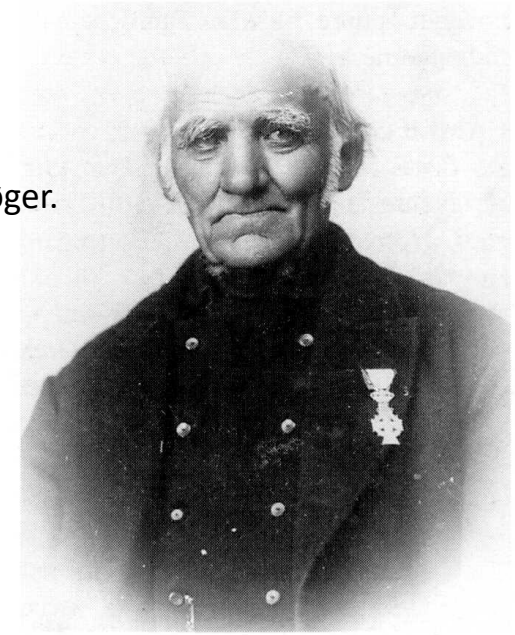

Sognefoged Peder Hansen, Nørregård. Ca. 1880. (FBA)

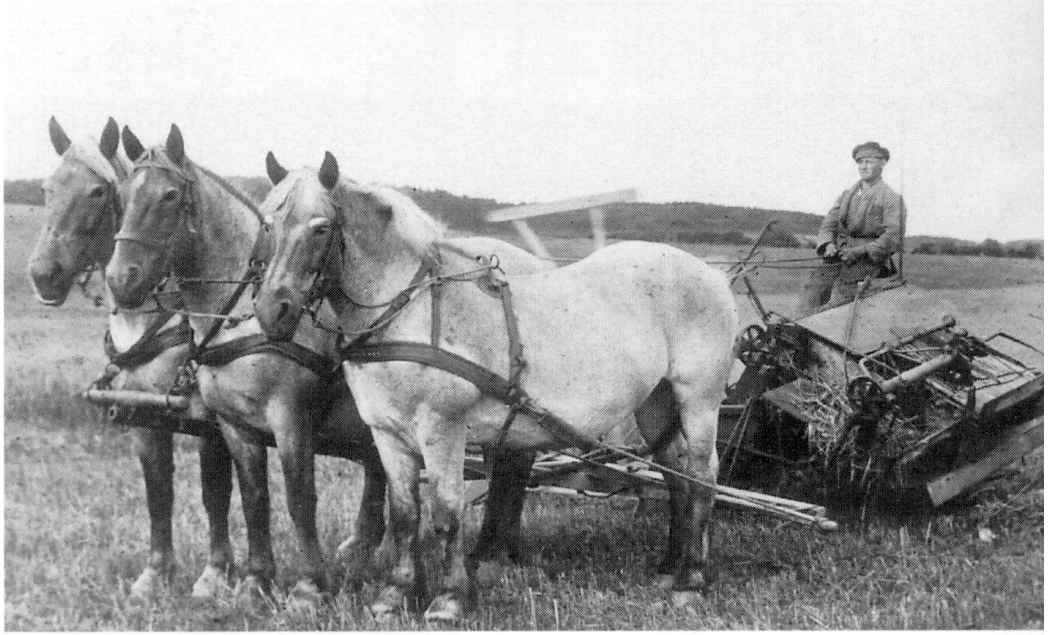

Peter Andersen, født på Stougård, høster 1930.

I 1723 var Nørregård den største gård i Diernisse, en dobbeltgård. Den ene halvdel var på 11 1/2 tdr. hartkorn, den anden på omkring 8. Den ene af disse blev udflyttet og fik navnet Lisesminde. Senere blev en del af jorden indtaget til skov og plantet til med nåletræer. Herefter var der kun 10 tdr. land tilbage.

Nørregård var i et par generationer beboet af sognefogeder. Den blev først revet ned i 1959. Den lå på Bøgevej overfor Profitgyden. For nogle år siden blev der plantet skov på stedet.

Stougård var i 1563 i kongens eje. I 1622 kom den under Findstrupgård og var fra 1635 og en del år frem bolig for fogeden her. Den var en dobbeltgård på 10 tdr. hartkorn. Gården lå her endnu i 1915. Omkring århundredskiftet boede

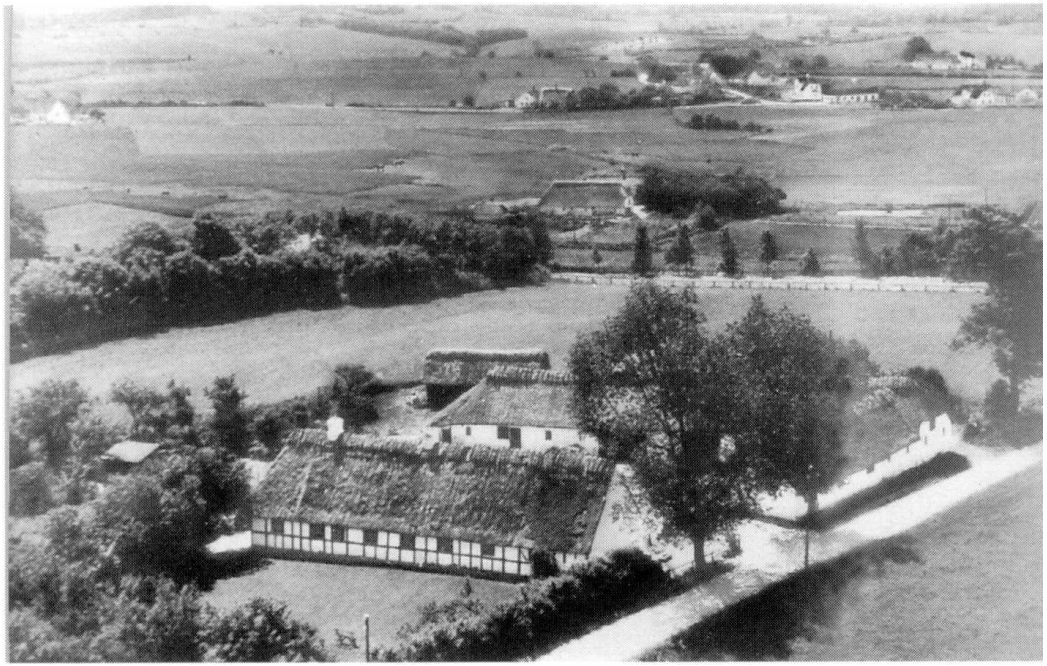

Bierregård omkring 1950.

Liste over udvalgte databaser til søgning efter aner i USA (slaegt.dk)

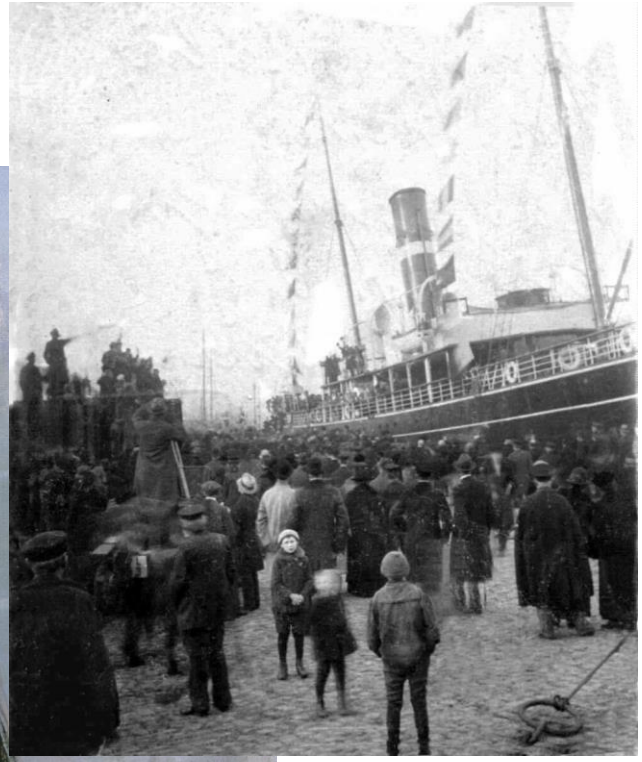

Udvandrere.

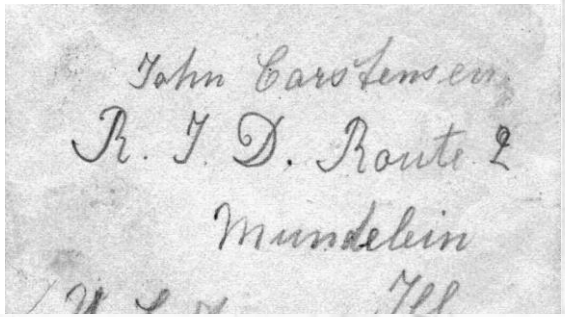

Her forfædre til Søren Olsen født i Finderup 1808.

http://www.familysearch.org

Results for: Søren Olsen, Any Event, 1808, Denmark
Exact Spelling: Off

Pedigree Resource File - 2

1. Soren Olsen - Pedigree Resource File
Gender: M Birth/Christening: 7 Feb 1808 Hoeng, Finderup Parish, Holbaek Co, Denmark

2. Soren OLSEN - Pedigree Resource File
Gender: M Birth/Christening: 7 Feb 1808 Hoeng, Finderup Parish, Holbaek Co, Sealand, Denmark

Other Event(s)

Baptism: 14 Feb 1808
Finderup Parish, Holbaek Co, Denmark

Confirmation: 1822
Finderup Parish, Holbaek Co, Denmark

Census: 1850
Saeby Parish, Holbaek Co, Denmark

Emigration: 22 Jun 1871
Registration date - ID code I7172O0413

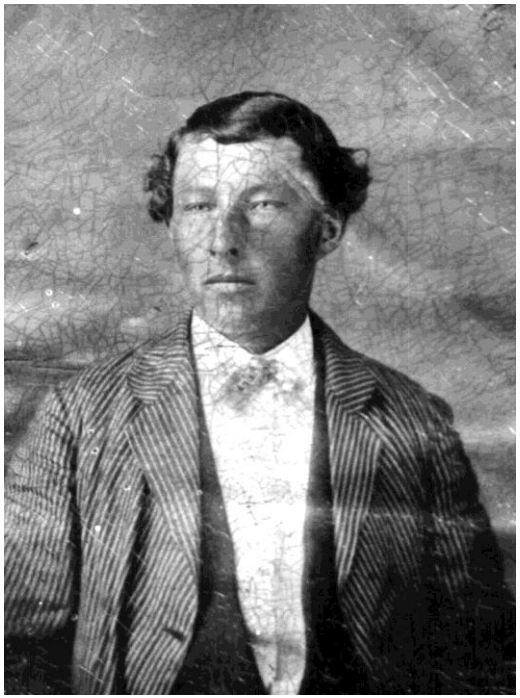

Fred and Sophie Sorensen Family in Dagmar, Montana, in 1913
Front row: Esther, Sophie, Nina, Fred, and Agnes
Back row: David, Marie, Alfred, Lydia, and Joe

Diverse sider med gamle billeder og fortællinger.

[Gamle billeder - www.fl-tvedegaard.dk](http://www.fl-tvedegaard.dk)

Gamle dokumenter!

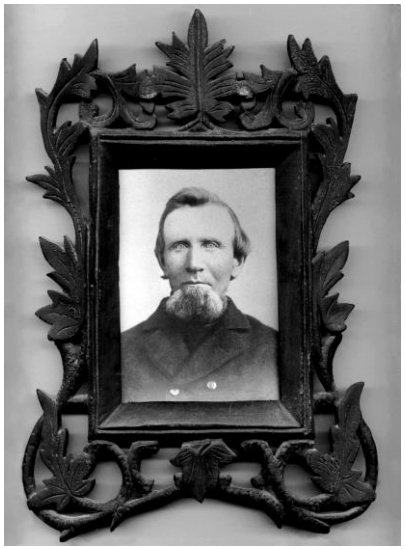

Skudsmaalsbog

for

Alheit Maria Petersen

fød i Ålev

den 27. Oktober 1830

Værnepligt.

Sonstige, die Legitimat. betreffende Bemerkungen.

Konfirmation-Attest d. d. Kolst den 25. April 1847.

Ort und Zeit der Ausstellung.

Königl. Verordnetes zu Lugumkloster den 26. Juni 1847

Name des Beamten.

Hilvers conf.

Preis mit Gebühr 26 Rbßl. oder 8 ß vorm. Crt.

Andre, Legitimat. vedkommende Bemærkninger.

Dåbsog Konfirmation-Attest d. d. Kolst den 25. April 1847.

Udfærdigelsestiden og Stedet.

Kongelige Verordnede i Lugumkloster den 26. Juni 1847.

Embedsmandens Navn.

Hilvers conf.

Pris, Gebyret indbefattet, 26 Rbß. eller 8 ß f. Crt.

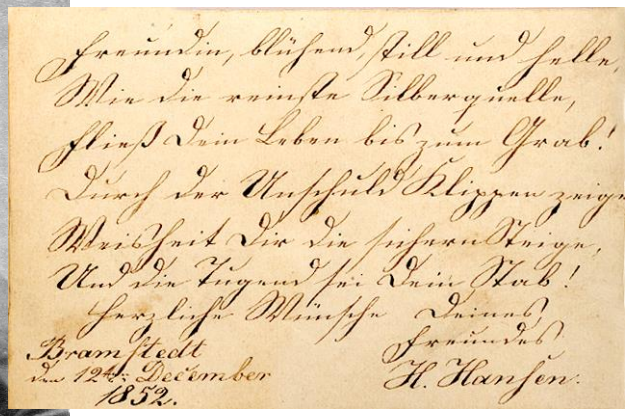

Freundin, blühend Still und hell,
Wie die reinste Silberquelle,
Fließt Dein Leben bis zum Ziel!
Durch der Unschuld Blüthen zieht
Weisheit die die Früchte trägt,
Und die Tugend sei Dein Ziel!
Herzliche Wünsche Deines
Bramstedt Freundes
den 12ten December H. Hansen.
1852.

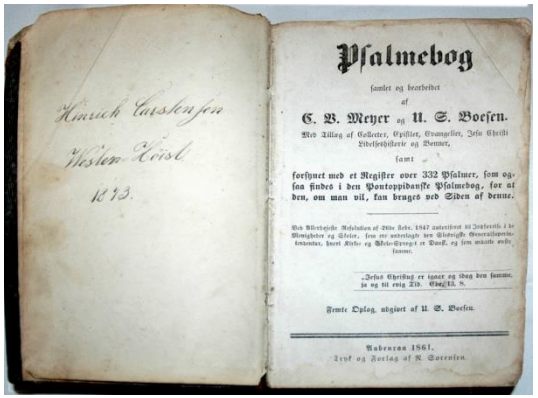

Henrich Carstensen
Westen Heisl
1833.

Psalmebog

samlet og bearbeidet
af
C. B. Meyer og **U. S. Boesen.**
Med Tillæg af Collekter, Epistler, Evangelier, Jesu Christi Lidelseshistorie og Bønner,
samt
forsynet med et Register over 332 Psalmer, som ogsaa findes i den Pontoppidanske Psalmebog, for at den, om man vil, kan bruges ved Siden af denne.

Ved Allerhøieste Resolution af 26de Febr. 1847 autoriseret til Indførelse i de Mindreboer og Skoler, hvor ere underlagte den Kjøbenhavnske Generalkirkekonventes, hvert Kirke- og Skole-Gudstjeneste er Dansk, og som maatte ønske samme.

Jesus Christus er igaar og idag den samme, ja og til evig Tid. Ebr. 13. 8.

Femte Oplag, udgivet af U. S. Boesen.

Aabenraa 1861.
Trykt og Forlag af N. Sørensen.

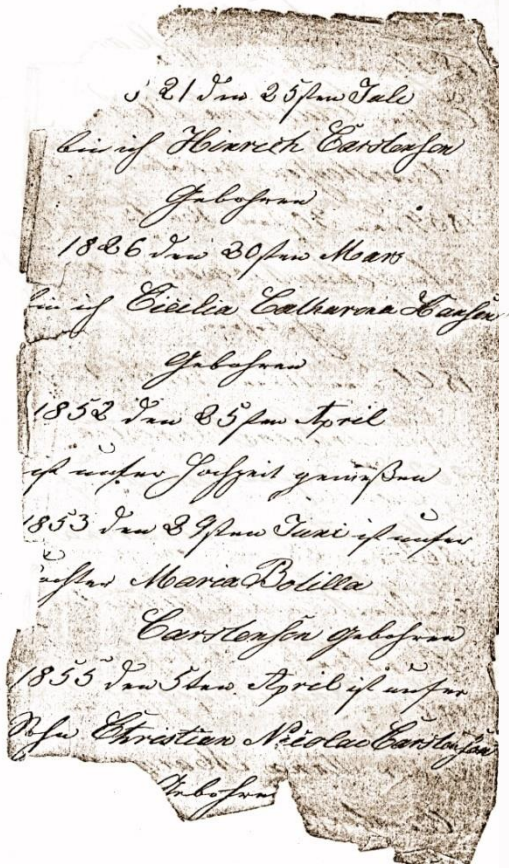

i 21 den 25ten Juli
er ej Henrich Carstensen
Gebohren
1826 den 30ten Mars
er ej Cecilia Catharina Hansen
Gebohren
1852 den 25ten April
ej er ej ej Ægteskab gjennem
1853 den 29ten Juni ej er ej
ej ej Maria Bolette
Carstensen gebohren
1855 den 5ten April ej er ej
Sønn Christian Nicolai Carstensen
Gebohren

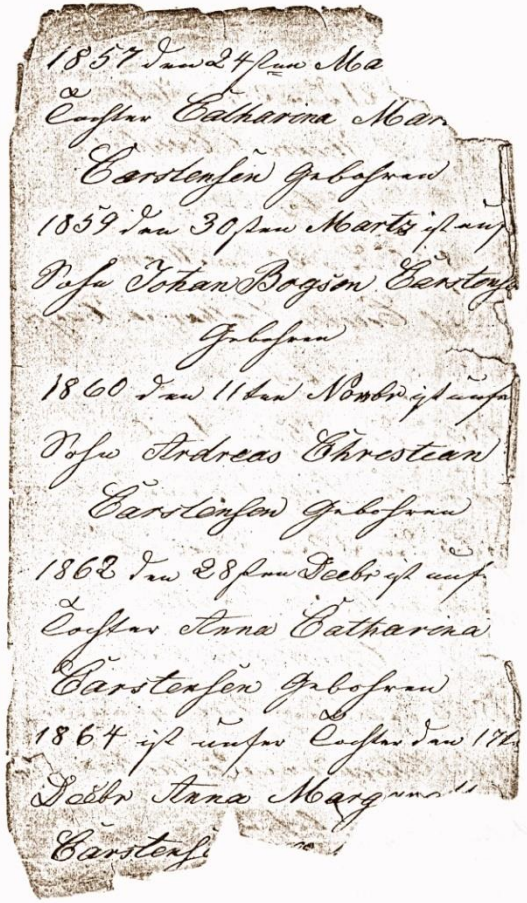

1857 den 24ten Mai
er ej Catharina Marie
Carstensen gebohren
1859 den 30ten Marts ej er ej
Søn Johan Boysen Carstensen
Gebohren
1860 den 11ten Novbr ej er ej
Søn Andreas Christian
Carstensen gebohren
1862 den 28ten Decbr ej er ej
Datter Anna Catharina
Carstensen gebohren
1864 ej er ej Datter den 17de
Decbr Anna Margrethe
Carstensen

hvo du nok min Gode Ven
vil du ikke nu være min Gode
Rasmus længer saa bliver min
Sorg i nu stort Kjære Rasmus
men med Gudi Faders hjelp
bliver vi dog nok hvad at holde
meget af hverander Kjære Rasmus
Mange Hjertelige Hilsninger.
fra mig og Lars Peb til
vi ses Kjære Rasmus

le Karoline Møller

Nesby den 15/4 1890.

Kjære Elskede Rasmus

Jeg vil af mitt Hjerte ønske
dig et Lykke i anledning af
din Fødeldag Kjære Rasmus
og Gudgave at jeg kunde, kunde
dig i mange Aar Gode Rasmus

Mathilde Karoline Møller
ude hos Snedk. J. P. Møller
Nesby ved Skive
pr. Skjeldet 53

Haster

Skjeldrup den 8/4 1892

Min egen kjære Underbjelskede Gode Caroline

Du vile jo have at jeg skulde skrive til Dig til Lørdag, kjære Pige og det gjør jeg Dig igen, Du Søndag den 10 April, Palmesøndag er der saa Konfirmasjon hos Lars Jørne, r Jeg var med der hende og jelpe dem noget oder anden Dag og da jeg var Ferdig Bad de mig der hen til Søndag til et lille Gilde i Anledning af deres Datter Konfirmasjon Og saa Sagde Dig til mig, min Gode, nis at jeg ønskede min Forlovede, med saa var hun, ogsaa velkommen, Og kjære Caroline vil der saa komme, Du kender vel snart mine

Lidt om Søren Christensen.
1869-1910.

Fra hans brevkort han sendte, medens han var på sanatorie, døde af tuberkulose , 40 år gl.

Familiegruppe optegnelse- 90

Side 1 af 1

Mand	**Søren CHRISTENSEN Værftsarbejder-415**			
	Født	12 Nov 1869	Sted	Sir, Rinkøbing, Danmark
	Døbt	21 Nov 1869	Sted	Sir, Rinkøbing, Danmark
	Død	6 Nov 1910	Sted	Løgumkloster, Tønder, Danmark
	Begravet	11 Nov 1910	Sted	Løgumkloster, Tønder, Danmark
	Vielse	13 Okt 1901	Sted	Vester Vedsted, Ribe, Danmark
	Mandens Far	Christen Christensen ENGSNAP Gaardejer-412		MRIN: 496
	Mandens Mor	Birgitte Mølgaard NIELSEN-373		
Hustru	**Mette Kjerstine TOFT-557**			
	Født	1 Jul 1872	Sted	Tistund, Haderslev, Danmark
	Døbt	1 Sep 1872	Sted	Tistund, Haderslev, Danmark
	Død	28 Mar 1950	Sted	Løgumkloster, Tønder, Danmark
	Begravet	1 Apr 1950	Sted	Løgumkloster, Tønder, Danmark
	Hustrus Far	Nis Jensen TOFT Skomager-1185		MRIN: 91
	Hustrus Mor	Aatheit Marie PETERSEN-377		
Børn				
1 M	**Kresten Engsnap CHRISTENSEN-665**			
	Født	3 Aug 1902	Sted	Flensborg, Schl.Holstein, Germany
	Døbt	31 Aug 1902	Sted	Flensborg, Schl.Holstein, Germany
	Død	1 Jul 1973	Sted	, København, Kønenhavn, Danamrk
	Begravet	Jul 1973	Sted	, København, Kønenhavn, Danamrk
	Ægtefælle	Mary Augusta MADSEN-1042		MRIN: 493
	Vielse	1933	Sted	Egvad, Ringkøbing, Danmark
2 K	**Adelheid Marie CHRISTENSEN-1050**			
	Født	8 Nov 1904	Sted	Flensborg, Schl.Holstein, Germany
	Døbt	11 Dec 1904	Sted	Flensborg, Schl.Holstein, Germany
	Død	30 Mar 1974	Sted	Rønde, Bregnet, Randers, Dk
	Begravet	1974	Sted	Bregnet, Randers, Dk
	Ægtefælle	Hans Peter LANGE-1030		MRIN: 494
	Vielse	27 Okt 1934	Sted	, Løgumkloster, Tønder, Danmark
3 M	**Bernhard Siliam CHRISTENSEN-1043**			
	Født	20 Apr 1909	Sted	, Løgumkloster, Tønder, Danmark
	Døbt		Sted	, Løgumkloster, Tønder, Danmark
	Død	27 Mar 1911	Sted	, Løgumkloster, Tønder, Danmark
	Begravet	1911	Sted	, Løgumkloster, Tønder, Danmark
	Ægtefælle			
	Viet		Sted	

Scrapbogsside til Mette Kjerstine TOFT-557

Side 1

Ældste billede.
Mettes hus i Løgumkloster.

1903
Mettes ældste søn Kresten.

1903
Søren og Mette med deres lille søn Kristen.

ca 1907
Deres 2 børn, Adelheid og Kresten.

ca 1910
Mette som enke med lille Bernhard.

Ca 1910.
Mette med Kresten og Adelheid.

Til Mette fra Søren, 1.9.1906.

Hotel Wilhelminenhöh, d.1. september 1906
Min Kjære Mamma og Børn, Timen er kommen jeg må tage afsked og Gud vil ses vi i Morg
eftermiddag Kl. ½6 på K..(?) Banegård. De kjærligste Hilsener til min længselsfulde Mam
elskede Børn. Eders længselsfulde Pappa
S. Christensen

Til Kresten Engsnap fra Søren Christensen 9. oktober 1907

(Billedet er taget af den lokale fotograf, Th. Møller (en privat ven til Søren) og forestiller Klostergade 21. Foran døren og bag træet står Sørens kone Mette med Adelheid (2-3 år) i hånden. Kresten står ved siden af. I baggrunden ses hestevogne, der hører til det lokale brandvæsen, der har til huse i garageanlægget bagved.)

Lügumkloster d. 9/10.07
Kjærs Forældre! Vort Hjertelig Lykønskning til din Fødselsdag i overmorgen Kjære Far og Bedstefar. "Gud bevare dig min elskede Far i det nye Aar til sjæl og legeme", Tanter(?) var her Søndag morgen hun vilde have brev med, men hun har ikke været igen, så jeg må sende et kort, så kommer brevet vel et par dage senere, nu kan i ser om i kan kjende nogen af dem, der står på kortet. De staar alle tre ved vores Lejlighed imellem Døren og Vinduerne. Vi har det gudskelov alle godt. Hils min Kjære Søskende at de snart får brevog selv være i Kjærlig Hilset fra os alle
Søren, Mette, Kresten og Adelheid.

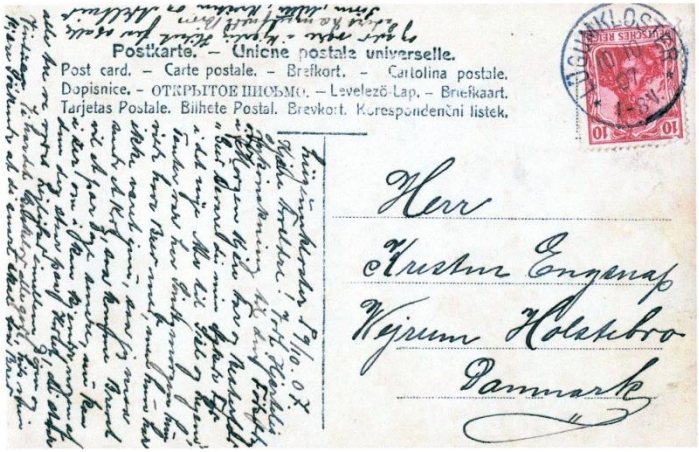

Gamle brevkort!

Til fotograf Th. Møller fra Søren

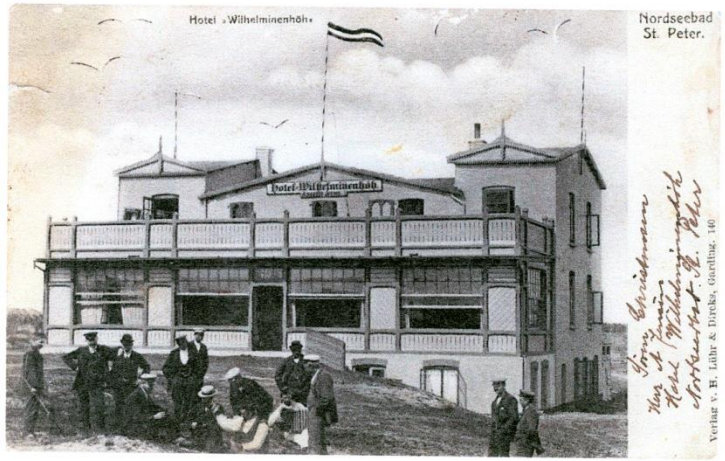

Hotel Wilhelminenhöh, d. 20. juni 1906.
Kjære Broder og Søster i Herren.
I gaar eftermiddag Kl. ½3 ankom jeg meget træt efter Rejsen hertil, skriv snart til mig jeg længes og er så tungt i Humøret, vil I ikke give Hartkopf min adresse, jeg skrev en kort til dem i gaar, da vidste jeg knap adressen. Sanatorium ligger ud til Stranden, jeg kan fra mit vindue ser ud over Havet. Skriv nu snart til Eders længselsfulde Broder i Jesu.
Søren Christensen,c/o Herr. A Jensen
Hotel Wilhelminenhöh, Nordseebad. St. Peter

Til Mette fra Søren, 15.7.1906.

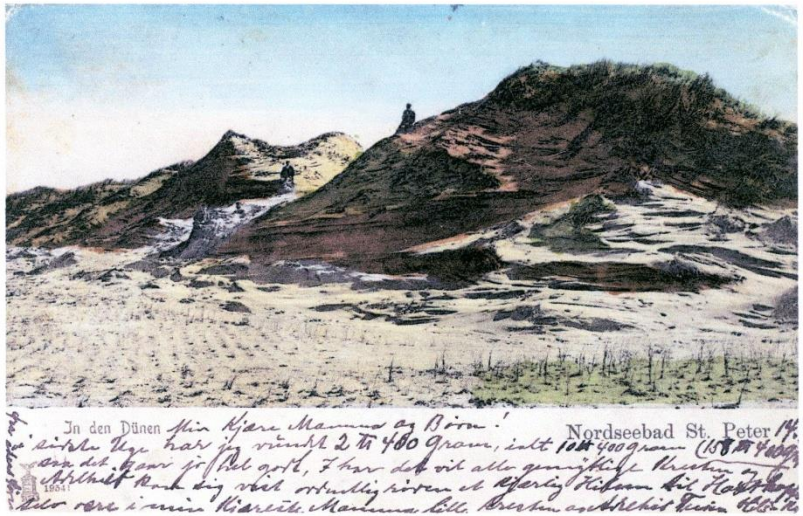

Min Kjære Mamma og Børn!
I sidste uge har jeg vundet 2 pund 400 gram, i alt 10 pund 400 gram (158 pund, 400 gram) så det går jo hel godt. I har det vel alle gemytligt. Kresten og Adelheid kan sig vist ordentlig røre. Et kjærlig Hilsen til Hartkopf. Selv være i min kjæreste Mamma, lille Kresten og Adelheid tusinde hilset fra Eders Søren.

Til Kresten Engsnap fra Søren Christensen 5. januar 1908.

Lygumkloster, d. 5/1 08.
Kjære Forældre!
Hjertelig tak for sidst, vi kom godt hjem i aftes kl. 9.15. De var på stationen og kaffen var færdig. Børnene var så livlige hele vejen først da vi havde fået kaffen faldt de sammen af Rejsen (?) , hils dem nu i Engsnap. Dem og Eder skal senere få brev. Børnene beder hilse Bedstefar og Moder og Niels. Kjærlig hilsen fra os alle Søren.
Jeg tænker vi kan arbejde i morgen.

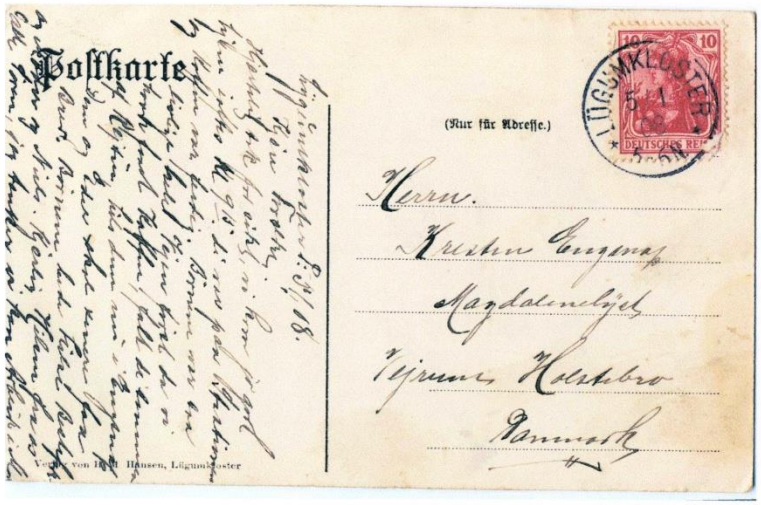

Til Niels Bjerre Engsnap fra Søren 3. maj 1908

Lygumkloster d. 3. maj 1908
Vi ønsker dig alle Hjertelig tillykke i morgen Kjære lille Bror Niels, vi har det atter godt. Kres og Adelheid taler tit om dig og Eder alle, jeg ville have skrevet til søster Kathrines Fødselsdag 30 jeg vidste ikke rigtig hendes adresse, vil I ikke skikke mig den, næste gang i skriver, I har v travlt både i Skole og Mark, jeg er snart færdig i min have nu. Hils nu Far og Mor og dem all Engsnap. Hjærtelig hilsen fra din Broder og Familien Søren

De tre huse det er, Skolen, Dyrlægens og Sygehuset, Dyrlægens bygge vi sidste Sommer.

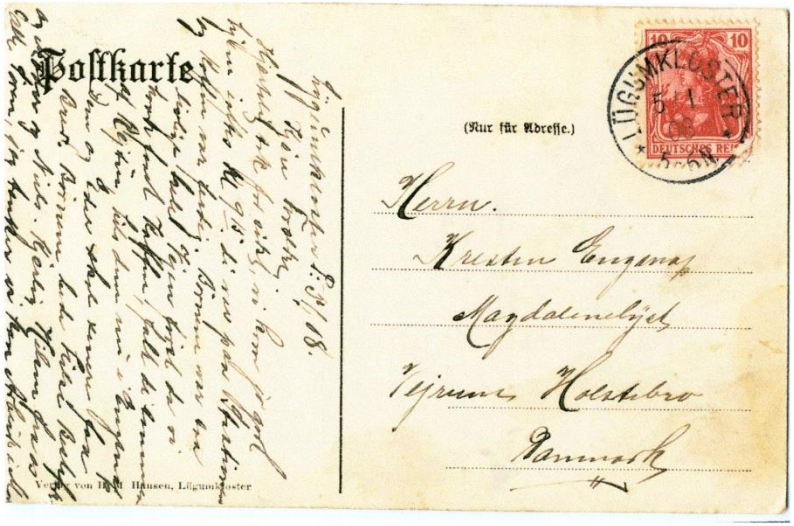

Til Kresten Engsnap fra Søren 22.12.1909.

Lügumkloster d. 22/12.09.
Kjære Forældre
Vi ønsker Eder et rigtig glædelig og velsignet Julefest og godt Nytår, hils nu Bror Niels og moster Kjerstine. Vi har det atter godt. Adelheid er gudskelov bleven rask igjen, Hils også faster Hanna. Kjærlig hilsen til Eder, Far og Mor fra Eders børn i Lügumkloster.

Tanter (?) kommer vist om til os Juleaften.
I får brev efter Jul.

Til Niels Bjerre Christensen fra Søren 1. maj 1910

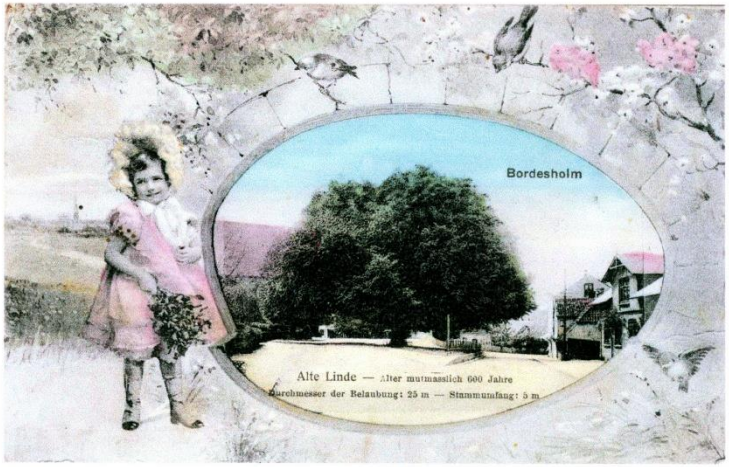

Bordesholm 1. maj. 10.
Kjære Broder jeg ønsker dig hjertelig tillykke på din fødselsdag Onsdag. Hils Far og Mor om de kommer i Pintzen til L.kloster, de har jo lovet at besøge os denne sommer, i morgen rejse jeg vist hjem, jeg haaber den nye Kusk kommer i aften eller i morgen, vi ligger jo nede mellem Kiel og Neumünster, hils Søster, jeg vilde også have skrevet til hendes Fødselsdag i April, jeg blev for sildig rede.
Kjærlig Hilsen til Eder aller sammen din Broder Søren Engsnap

Forglem nu ikke at besøge os dette forår.

Billederne fortæller sandheden om kjolen!!

Snevejr!

Slut

AMKT 2022